Grabs SG

SCHUTZVERORDNUNG BERGGEBIET
Teilplan Gamserrugg

M 1:10000

Vom Gemeinderat erlassen am: 15. Oktober 2001

Der Gemeindepräsident:

Der Gemeinderatsschreiber:

Öffentlich aufgelegt vom: 19. November 2001

bis: 18. Dezember 2001

GEMEINDERAT GRABS SG

Vom Baudepartement des Kantons St.Gallen genehmigt am: - 7. OKT. 2002

Mit Ermächtigung
Der Leiter des Planungsamtes

KANTON ST. GALLEN BAUDEPARTEMENT

Strittmatter und Partner, St.Gallen

Beratende Raumplaner AG
9000 St. Gallen, Vadianstrasse 37
Tel.: 071 222 43 43 Fax: 071 222 26 09

Datum: 24.07.2002 ME/ad/ckr

S:\Dokumente\zb02\422.026\Stand_Genehmigung\SchV_Gamserrugg.dwg

Projekt-Nr.: 422.026

LEGENDE

Festlegungen

- Naturschutzgebiet Feuchtstandort Nicht beweidet / beweidet
- Naturschutzgebiet Trockenstandort
- Hoch- und Übergangsmoore
- Bewaldetes Hochmoor
- Erholungsanlagen
- Lebensraum Kerngebiet
- Geotopschutzgebiet Gebirge
- Landschaftsschutzgebiet
- Winterverbot
- Pistenverbot
- Archäologisches Schutzgebiet (mit Inventar-Nr.)
- Trockenmauer
- Kulturobjekt (mit Inventar- Nr.)
- Abgrenzung Planungsgebiet

Hinweise
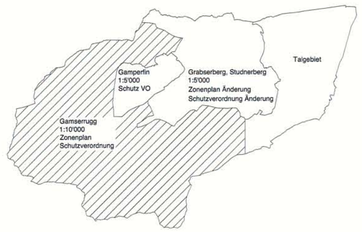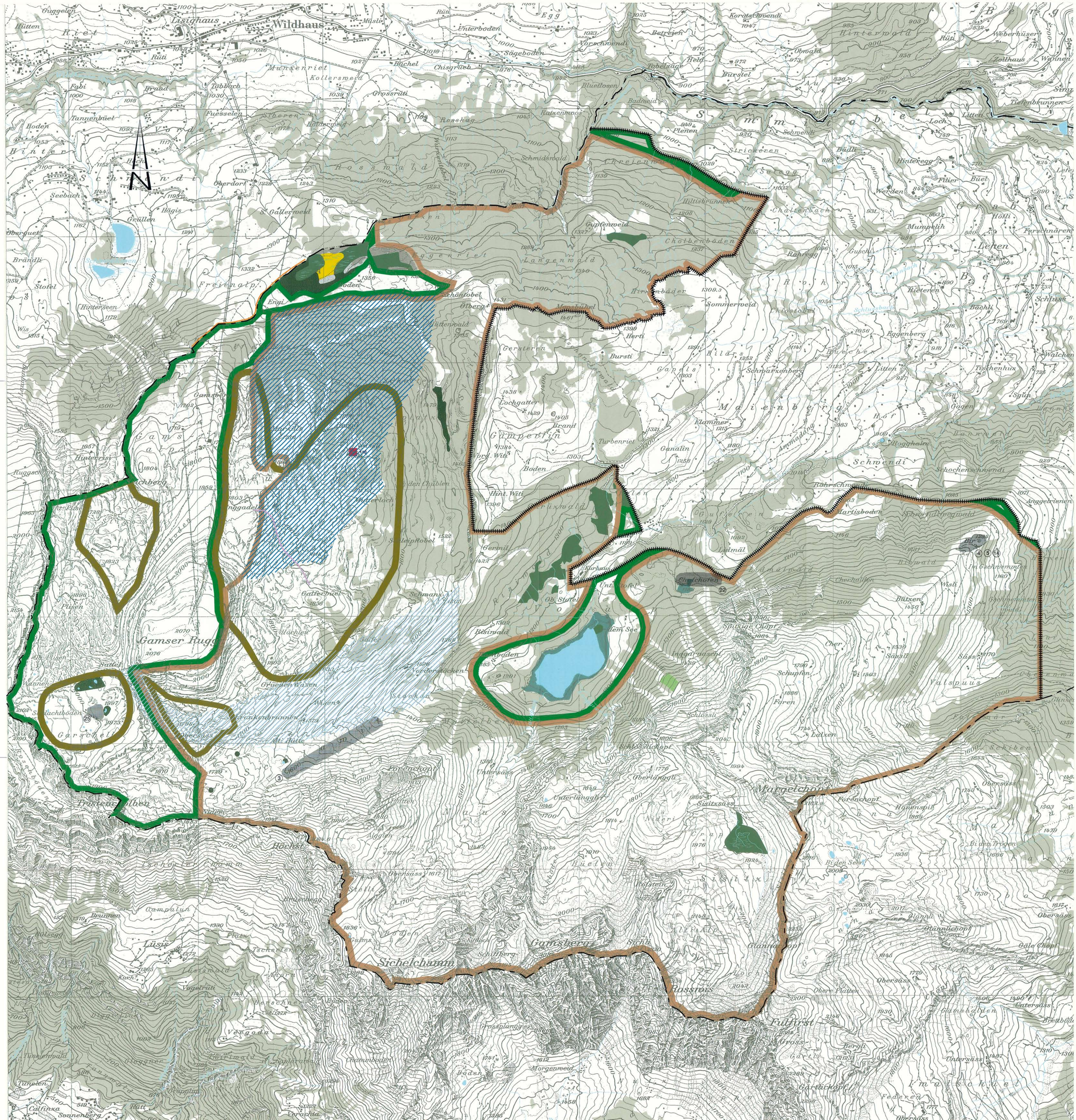
- Wald
- Gewässer
- Aufstiegsspur Galverroute
- Gemeindegrenze