Grabs SG

SCHUTZZONENPLAN BERGGEBIET

M 1:5000

Mit formellen Planänderungen im Genehmigungsverfahren aufgrund des Schreibens Rechtsabteilung, Baudepartement des Kt. St.Gallen vom 16.11.1993

Mit Änderungen aus dem Einspracheverfahren (Gemeinderatsbeschluss vom 5. Nov. 1991)

Vom Gemeinderat genehmigt — am **11. März 1991**

Der Gemeindepräsident — Der Gemeinderatsschreiber

Öffentlich aufgelegt — vom **12. März 1991** bis **11. April 1991**

Dem Referendum unterstellt — vom **3. Feb. 1992** bis **2. April 1992**

Vom Baudepartement des Kantons St.Gallen genehmigt — am **26. Sep. 1994**

Der Regierungsrat

KANTON ST. GALLEN BAUDEPARTEMENT

strittmatter und partner, st.gallen

Plandaten: 7.8.1989/ 28.8.1990/1.8.1992 / **13.4.1994** — Plan-Nr. 422.016

Legende:

- Naturschutzgebiet
- Kulturobjekte
- Hecken, Feld- und Ufergehölze
- Geotopschutzgebiet
- Kerngebiet bedrohter und seltener Tierarten

Hinweise:

- Wald — Keine Waldfeststellung nach Art. 10 WaG erfolgt
- Provisorische Grundwasserschutzzone S
- Abgrenzung Plangebiet

X Bauernhaus Walche, Assek.-Nr. 2412 – 2413, Schutzgegenstand, s. Verfügung v. 26.9.1994

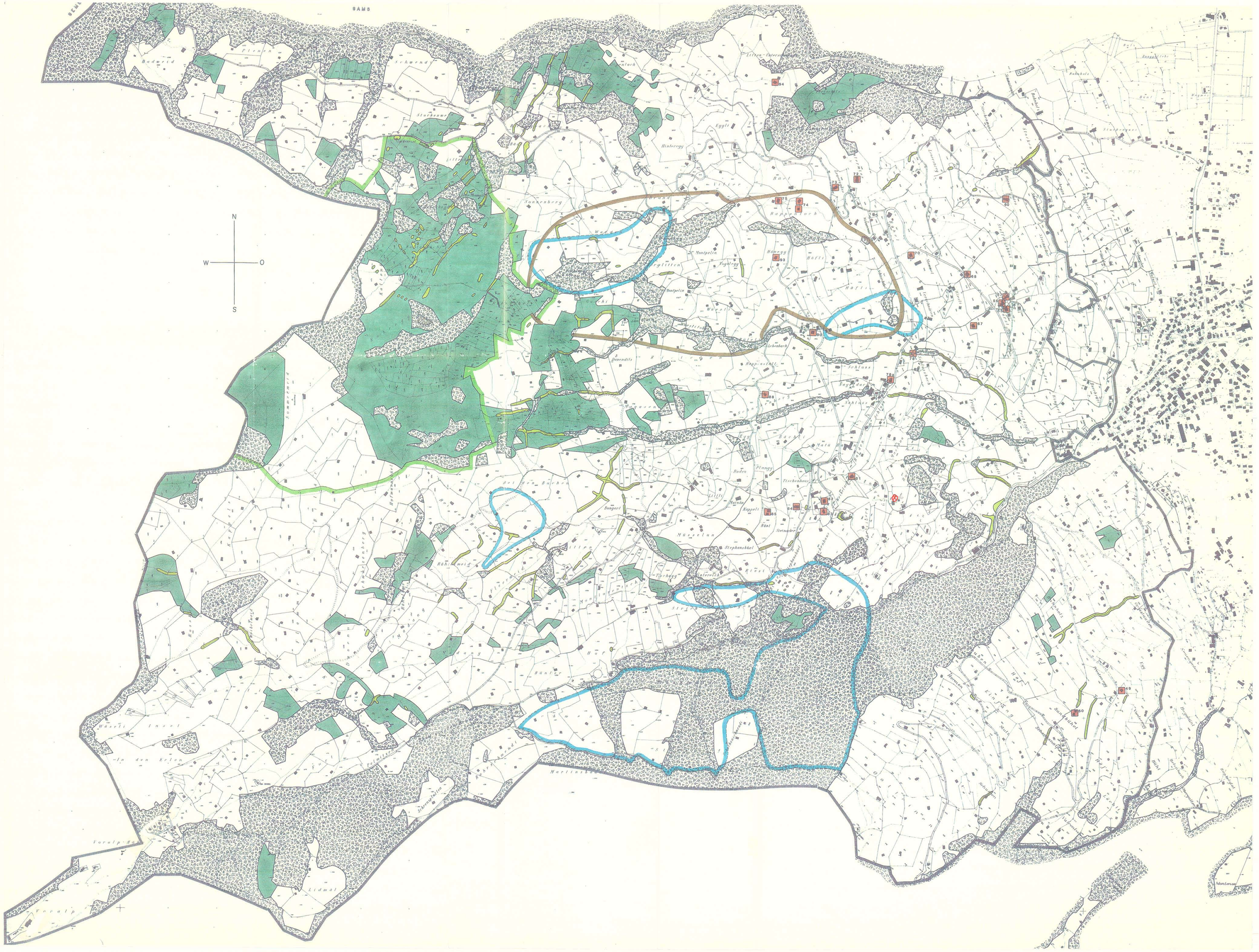
N
W
O
S
Sonnenberg
Montpelin
Hüttenberg
Hüttli
Hofli
Bangert
Müselun
Stephanshöhl
Rüti
Bünt
Martinsberg
Lidmal
Vorsalp
Wasenli
Insel
In den Erlen
Sommerhalde
Hyrnach
Bachtobel
Kappeli
Buel
Stetmacher
Tiefenbach
Plangg
Buchen
Mühle
Schlatter
Schlatt
Rosenbach
Kapelle
Hüttenbach
Eggli
Hinteregg
Bach
Bauernhaus
Kreuzbach
Kreuzbach
Bahnhof
Bahnhof
Kreuzstrasse
Kreuzstrasse
Bahnhofstrasse
Bahnhofstrasse
Hauptstrasse
Hauptstrasse
Dorfstrasse
Dorfstrasse
Kirchstrasse
Kirchstrasse
Schulstrasse
Schulstrasse
Bachstrasse
Bachstrasse
Rheinstrasse
Rheinstrasse
Rheinbrücke
Rheinbrücke
Rheinbrücke