GZA 9472 Grabs

- Ausgabe Nr. 4 vom April 2024 / 46. Jahrgang
- Erscheint monatlich
- Innerhalb der Gemeinde: gratis
- Ausserhalb der Gemeinde: CHF 30.– pro Jahr

GRABSER BLATT

NATUR- UND KLEINTIERTAG DES OV GRABS

Besuchen Sie am 12. Mai 2024 die Jungtierschau in der Mehrzweckhalle Unterdorf

Der Natur- und Kleintiertag des Ornithologischen Vereins Grabs (OV) am Sonntag, 12. Mai 2024, im Unterdorf bietet den Besucherinnen und Besuchern von 9 bis 17 Uhr interessante Einblicke in die Kleintierzucht. Junge «Häsli, Entli, Bibbeli und Gänsli» sind zu bestaunen.

OV Grabs – Der diesjährige Natur- und Kleintiertag zeigt den Besucherinnen und Besuchern wiederum viele Aspekte der Tierwelt auf. In über 20 grosszügigen Gehegen werden diverse Jungtiere wie «Häsli, Bibbeli, Entli und Gänsli» zusammen mit den Elterntieren gezeigt. Wer Freude an der Natur und an Kleintieren hat, für den ist diese spannende Ausstellung genau richtig.

Die Arbeit, welche die vielen Mitglieder des OV Grabs leisten, ist sowohl für die Kleintierzucht als auch für die Natur unbezahlbar. Mit vielen freiwilligen Einsätzen in der Biotoppflege, der Nistkasten-Reinigung und der Fettkasten-Herstellung helfen sie mit, den Lebensraum von einigen Lebewesen zu verbessern oder sogar zu schützen.

Sonderschau «Natur»

Die Jungtierschau wird mit einer Sonderschau ergänzt. Hier wird den Besucherinnen und Besuchern Wissenswertes über die Natur vermittelt. Einheimische Sträucher und Pflanzen ergänzen die Tierwelt im Unterdorf.

Lassen Sie sich beraten

Die Abteilungsspezialisten des OV Grabs bieten interessierten Personen gerne fachliche Beratung bei Fragen zur Haltung oder zur Anschaffung der Tiere bzw. des Stalles an.

Der OV Grabs freut sich auf Sie

Der Eintritt zum Natur- und Kleintiertag ist gratis. Für das leibliche Wohl und das gesellige Beisammensein sorgt eine Festwirtschaft mit familienfreundlichen Preisen. Der OV Grabs freut sich auf viele Besuche im Unterdorf.

Weitere Informationen

Weitere Informationen erteilt gerne:
Sven Baumgartner, Präsident OV Grabs
Simmi 910, 9473 Gams
079 431 73 85
www.ovgrabs.ch

Amtliches Publikationsorgan
Herausgeber: Politische Gemeinde Grabs
Redaktion: Gemeinderatskanzlei Grabs
Kontakt: 081 772 08 15, info@grabs.sg.ch
Titelfoto: Roland Lichtensteiger, www.kohlplatz.ch
Druck: Helvetikett AG, Grabs

AUS DEM GEMEINDERAT

Baubewilligungen Ordentliches Verfahren

Die Baukommission hat bewilligt:

Spitalregion Rheintal Werdenberg Sarganserland, Alte Landstrasse 106, Rebstein, Spital Grabs, Verortung Notarzt und innere Dienste, Spitalstrasse 44, Parz. Nr. 2682; Engler Urs und Birgit, Mädliweg 17, Werdenberg, Erweiterung Wohnhaus, Neubau Autounterstand, Mädliweg 17+17a, Parz. Nr. 1979.

Baubewilligungen Vereinfachtes Verfahren

Die Baukommission hat bewilligt:

Holecek Jirí, Dorfstrasse 30a, Grabs, Fass-Gartensauna für zwei Personen, Dorfstrasse 30a, Parz. Nr. 2540; Eggenberger Georg und Louise, Chimligasse 11, Schwerzenbach, Glasdach über Sitzplatz, Postweg 5, Parz. Nr. 1279; Lehner Martin, Stockenhofstrasse 3, Grabs, PV-Anlage 14 m²/3.01 kWp an Süd-Fassade, Stockenhofstrasse, Parz. Nr. 1203; Gulli‘ Rahel und Roberto, Spitalstrasse 25c, Grabs, Aufhebung Schutzraum Nr. 30/163, Flurweg 5, Parz. Nr. 735.

Baubewilligungen Meldeverfahren

Die Bauverwaltung hat bewilligt:

Egloff Paul und Sandra, Kreuzbergstrasse 10, Grabs, PV-Anlage 47 m²/10.68 kWp, Kreuzbergstrasse 10, Parz. Nr. 1182; Gabathuler Paul, Alte Gasse 16, Weite, PV-Anlage 78 m²/18 kWp, Spinnereistrasse 6, Parz. Nr. 1511; Aggeler Michael und Mosca Irena, Obere Iverturststrasse 9, Grabs, PV-Anlage 92 m²/20.47 kWp, Obere Iverturststrasse 9, Parz. Nr. 2379; Stricker Urs, Kastanienweg 8, Mörschwil, Stricker Hans, Hochackerweg 2, Engelburg, Stricker Heini, Paradis 185, Mörschwil, PV-Anlage 160 m²/35.6 kWp, Spinnereistrasse 2+4, Parz. Nr. 2260; Gschwend Josef, Kreuzbergstrasse 1, Grabs, PV-Anlage 44 m²/7.7 kWp, Kreuzbergstrasse 1, Parz. Nr. 1675; Eggenberger Hans Ulrich, Amselweg 6, Werdenberg, Energetische Fassadensanierung, Amselweg 5, Parz. Nr. 749; Gulli‘ Rahel und Roberto, Spitalstrasse 25c, Grabs, Umbau und Erweiterung Bad Untergeschoss, Flurweg 5, Parz. Nr. 735.

Arbeitsvergaben

Der Gemeinderat hat folgende Arbeiten im freihändigen Verfahren vergeben:

- **Mühlbachstrasse West**
  - Deckbelagssanierung: Toldo Strassen- und Tiefbau AG, Sevelen
- **Werkleitungssanierung «Bachweg West» (Spannen-Erlen)**
  - Tiefbau: Wilhelm Büchel AG, Buchs

Parz. Nr. 375, Chrebsengraben / Baurechtsvertrag mit der Activ Sun GmbH

Am 27. November 2023 konnte der Tauschvertrag mit der A. Gantenbein Holzbau AG vollzogen werden, nachdem das fakultative Referendum zuvor unbenutzt abgelaufen war. Die A. Gantenbein Holzbau AG wird die Parz. Nr. 373, Chrebsengraben, für die Bedürfnisse ihres Holzbaubetriebes überbauen. Im Zuge dieses Tauschvertrages wurde die Politische Gemeinde Grabs unter anderem Eigentümerin der Parz. Nr. 375 in der Ecke «Oberer Wässertenweg/Faberstrasse». Dieses Grundstück umfasst 1‘865 m².

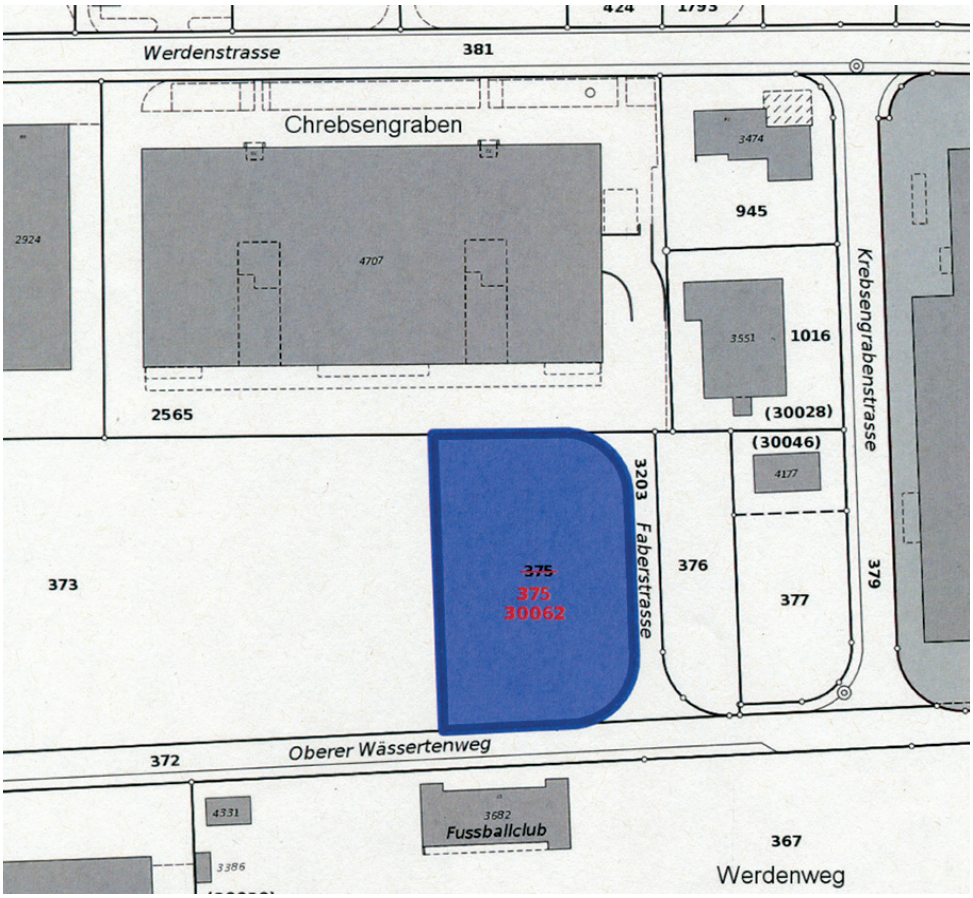

Die FITIN Holding AG, Grabs, hat sich beim Gemeinderat um dieses Grundstück beworben, um darauf ein Gesundheitscenter realisieren zu können. Die FITIN Holding AG betreibt seit Jahren erfolgreich Fitnessstudios in Grabs, Rüthi und Sevelen. Der derzeitige Standort in Grabs, welcher im Gewerbepark der Lippuner Immobilien AG eingemietet ist, würde in den geplanten Neubau integriert. Weiter soll das Gesundheitsangebot deutlich erweitert werden. Das Projekt, welches auch eine Tiefgarage beinhaltet, sieht drei Ankermiete vor: Gesundheits- und Fitnesscenter (FITIN GmbH, Grabs), Physiotherapie (FITIN Physio GmbH, Grabs) und ein Ärztezentrum. Der Neubau wird durch die Active Sun GmbH, Grabs, realisiert, welche ebenfalls eine Tochterfirma der FITIN Holding AG ist.

Der Gemeinderat hat sich nach Prüfung des Projekts für den Abschluss eines Baurechtsvertrages mit der Active Sun GmbH ausgespro-

chen. Durch die Gewährung eines Baurechts verbleibt das Land auch längerfristig im Eigentum der Politischen Gemeinde Grabs. Die Baurechtsnehmerin wird einzig Eigentümerin des Gebäudes, welches auf dieser Parzelle während der Baurechtsdauer auf ihre Rechnung erstellt wird. Die FITIN-Unternehmung wurde 1994 durch den in Grabs (Werdenberg) wohnhaften Norbert Ebneter gegründet. In den folgenden Jahren sind auch seine Brüder Marcel, Albin und Martin Ebneter eingestiegen und die FITIN Holding AG ist auf derzeit zehn Mitarbeiter angewachsen. Nach dem Bau des Gesundheitscenters wird mit 18 Mitarbeitern gerechnet.

Der Gemeinderat freut sich, dass dieser einheimische Betrieb baldmöglichst seinen Neubau realisieren wird. Mit dem Baugesuch wird noch vor den Sommerferien gerechnet. Die Bebauung wurde vertraglich sichergestellt. Der entsprechende Baurechtsvertrag konnte kürzlich unterzeichnet werden.

Ausführungsbestimmungen zum Energiefondsreglement / Präsizierung Ziffer 6 (Indach-Photovoltaikanlagen)

In der Umsetzungspraxis der Energieförder-massnahmen hat sich gezeigt, dass Ziffer 6 der Ausführungsbestimmungen zum Energiefondsreglement (Indach-Photovoltaikanlagen gemäss Art. 12 des Energiefondsreglementes) präzisiert werden muss. Darin sind Fördermassnahmen für Indach-Photovoltaikanlagen bestimmt, welche die Mehrkosten von Indach-Anlagen gegenüber von Aufdach-Anlagen in Zonen mit Indach-Pflicht teilweise abdecken sollten.

Bei Neubauten in diesen Zonen fällt dieser Kostennachteil nicht so ins Gewicht. Einerseits können bei einer Neubauplanung Kosten für das Dach eingespart werden und andererseits ist gemäss Art. 5b des kantonalen Energiegesetzes (sGS 741.1, EnG) bei Neubauten die Stromerzeugung eine Pflicht:

Eigenstromerzeugung bei Neubauten

1 *Neubauten erzeugen einen Teil der von ihnen benötigten Elektrizität selber oder haben einen gewichteten Energiebedarf für Heizung, Warmwasser, Lüftung und Klimatisierung, der um 5 kWh je m² beheizte Fläche und Jahr verringert ist.*
2 *Berechnungsgrundlage für die Eigenstromerzeugung ist die Energiebezugsfläche.*
3 *Die Regierung regelt die Anforderungen und Ausnahmen durch Verordnung.*

Der Gemeinderat möchte die Fördergelder zielgerichtet für Nachrüstungen auf bestehenden Bauten einsetzen. Deshalb hat er Ziffer 6 der Ausführungsbestimmungen zum Energiefondsreglement wie folgt präzisiert:

Indach-Photovoltaikanlagen gemäss Art. 12 des Energiefondsreglementes

Die Erstellung von Indach-Photovoltaikanlagen auf schützenswerten Bauten oder ***für bestehende Bauten*** *in schützenswerten Ortsbildern sowie* ***in Ortsbildern und Kernzonen mit Indach-Pflicht wird aufgrund der Mehrkosten*** *gegenüber einer Aufdach-Photovoltaikanlage finanziell mit einem Beitrag von CHF 600 pro kWp unterstützt,* ***bis zu einem maximalen Betrag von CHF 10‘000****.*

17. slowUp Werdenberg-Liechtenstein

Am Sonntag, 5. Mai 2024, findet der 17. slowUp Werdenberg-Liechtenstein statt. Die Rundstrecke führt von Sennwald über Grabs nach Plattis und von Vaduz nach Ruggell.

Die Hauptstrassen – auch die Hauptstrasse Gams-Grabs-Buchs – bleiben für den Motorfahrzeugverkehr gesperrt; an einzelnen Verkehrspunkten wird das Überqueren der Staatsstrasse durch Verkehrsregelung gewährleistet.

Weitere Informationen zum Anlass finden sich in diesem Gemeindeblatt (Seite 20) sowie unter www.slowUp.ch und www.grabs.ch (Rubrik «News»).

Mutationen / Rücktritte auf Ende der Amtsdauer

Die Legislaturperiode 2021-2024 dauert noch bis 31. Dezember 2024. Die Gesamterneuerungswahlen finden am 22. September 2024 (1. Wahlgang) bzw. am 24. November 2024 (2. Wahlgang) statt. Folgende Behördenmitglieder der Politischen Gemeinde haben auf Ende der Amtsdauer ihren Rücktritt erklärt:

- Hofmänner Timon, Schulrat
- Bachmann Küng Regula, Mitglied Geschäftsprüfungskommission
- Schwendener Christian, Mitglied Geschäftsprüfungskommission

Alle anderen Behördenmitglieder stellen sich für eine weitere Amtsdauer zur Verfügung. Eine

lukashaus

Wir begleiten
Menschen
in ihrem Zuhause!

26 Wohnungen
im Dorf Grabs
und Gams.

Eine schöne Aufgabe.

info@lukashaus.ch • **www.lukashaus.ch**

Transport
Muldenservice
Schadstoffsanierung
Rückbau
Recycling
Kieswerk
Betonanlage
Erdbewegung
Tiefbau
Strassenbau
Pflästerungen
Verbundsteinplätze

Langäulistrasse 4
CH-9470 Buchs
T +41 81 750 05 90
F +41 81 750 05 91
info@kressig-ag.ch
www.kressig-ag.ch

W. KRESSIG AG

LIPPUNER - LÜCHINGER GMBH
malergeschäft

spitalstrasse 25 tel 079 282 85 80
9472 grabs .
www.malergrabs.ch
lipp.lue.maler@bluewin.ch

dipl. malerpolier
lüchinger monika

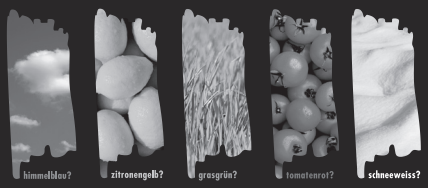

...bringt Farbe in ihr Leben!

KINDERBETREUUNG
GRABS GAMS
SENNWALD

Kindertagesstätten und Schülerhort

Wir betreuen
- professionell und zuverlässig
- mit Sorgfalt und Freude
- respektvoll und achtsam

Wir geben
- Zuwendung und Zeit
- Freiraum für Spiel und Bewegung
- Ideen und Impulse für Aktivitäten

Wir bieten
- individuelle Eingewöhnung
- verschiedene Betreuungseinheiten
- einkommensabhängige Tarife

Wir beraten Sie gerne
081 740 65 50 Leiterin Betreuung S. Durmisi
081 740 66 49 Geschäftsleiterin R. Zäch

www.kinderbetreuung-ggs.ch

Einmalig schön und dauerhaft!

Bernhof.ch

Bernhof-Vetsch AG
Holzhandwerk

Tel. 081 757 12 73
info@bernhof.ch

U.ZOGG
Tiefbau AG

Unterwies
9472 Grabserberg
Natel 079 681 50 86
www.zogg-tiefbau.ch

Einkaufen in Grabs

In unserem herzigen Lädeli im Kirchgemeindehaus Grabs finden Sie gerecht gehandelte Lebensmittel aus aller Welt, Karten, Servietten und Geschenkideen.

Kommen Sie vorbei, wir freuen uns auf Sie!

Öffnungszeiten

Donnerstag		14 - 18 Uhr
Freitag	9 - 12 Uhr	14 - 18 Uhr
Samstag	9 - 12 Uhr	

WELT LADEN GRABS

Für mehr Feurer in Ihrem Haushalt.

Beratung, Verkauf, Service und Reparaturen aller Marken.

Feurer
Service und Haushaltapparate AG
Dorfstrasse 8, 9472 Grabs
Tel. 081 771 31 13, www.feurer-ag.ch,
info@feurer-ag.ch

Würdigung der Arbeit der demissionierenden Behördenmitglieder erfolgt am Ende der Amtsdauer. Über das ganze Wahlprozedere und die Erneuerungswahlen informieren wir Sie detailliert Anfang Juni.

Kulturkommission / Ersatzmitglied

Samuel Bachmann ist aus beruflichen Gründen aus der Kulturkommission zurückgetreten. Der Gemeinderat hat Heidi Forrer, Grabs, als Ersatzmitglied gewählt.

Der Gemeinderat dankt Samuel Bachmann für sein Engagement zu Gunsten der Gemeinde Grabs und wünscht Heidi Forrer viel Freude und Befriedigung in ihrer neuen Funktion.

Hauswart für die Liegenschaftseinheit «Kirchbünt» / Wahl

Bernhard Hardegger, Hauswart in der Liegenschaftseinheit «Berg», hat sich entschlossen per 30. April 2024 frühzeitig in Pension zu gehen. Hauswart Christian Eggenberger wechselt von der Liegenschaftseinheit «Kirchbünt» in die Liegenschaftseinheit «Berg». Demzufolge wurde in der Presse eine Hauswartstelle für die Liegenschaftseinheit «Kirchbünt» öffentlich ausgeschrieben.

Der Gemeinderat hat Killian Jäger, Buchs (vgl. Foto), als neuen Hauswart für die Liegenschaftseinheit «Kirchbünt» gewählt. Der Stellenantritt erfolgt am 1. Juni 2024.

Der Gemeinderat wünscht dem Gewählten in seiner neuen Tätigkeit viel Freude und Befriedigung.

Wahl eines «Leiters Energie & Administration inkl. Projektleitung Smart Meter» für die Technischen Betriebe Grabs

Das Arbeitsverhältnis von Simon Nadig bei den Technischen Betrieben Grabs endete am 29. Februar 2024. Gleichzeitig hat auch Christian Hörler, Technischer Kaufmann, die Technischen Betriebe Grabs verlassen.

In der Presse wurde ein «Leiter Energie & Administration inkl. Projektleitung Smart Meter» öffentlich ausgeschrieben.

Der Gemeinderat hat Joël-Patrice Kühne, Gams (vgl. Foto), als neuen «Leiter Energie & Administration inkl. Projektleitung Smart Meter» gewählt. Der Stellenantritt erfolgt am 1. Juni 2024.

Der Gemeinderat wünscht dem Gewählten in seiner neuen Tätigkeit viel Freude und Befriedigung.

Wahl einer «Sachbearbeiterin Finanzen/ Technische Betriebe Grabs»

Leila Zendeli schliesst 2024 ihre Lehre zur Kauffrau bei der Politischen Gemeinde Grabs ab.

Zur Entlastung der Technischen Betriebe im administrativen Bereich hat sie der Gemeinderat als «Sachbearbeiterin Finanzen/Technische Betriebe Grabs» gewählt.

Die Politische Gemeinde profitiert so vom bereits vorhandenen Betriebswissen der Lehrabgängerin und diese erhält die Möglichkeit, in dieser Zeit erste Berufserfahrungen zu sammeln. Der Arbeitsvertrag ist befristet vom 1. August 2024 bis 31. März 2025.

Veranstaltungen

Der Gemeinderat hat folgende Bewilligungen erteilt:

Festwirtschaft «6. Werdenberger Street-Food-Festival»
26.-28. April 2024, Marktplatz
Organisation: Verein «Street-Food-Festival Rheintal»

Festwirtschaft «Konzert»
27. April 2024, MZH Unterdorf
Organisation: Männerchor Grabs

Festwirtschaft «Rheintal-Oberländer Buebeschwinget Grabs» (Verlängerung bis 3 Uhr)
18. Mai 2024, Festgelände «Ob. Wässertenweg»
Organisation: Skiclub Grabserberg

Festwirtschaft «40. Gamperney-Berglauf»
25. Mai 2024, MZH Unterdorf
Organisation: Skiclub Grabs

Festwirtschaft «KAPO-Beachturnier»
17. August 2024, Beach Point Grabs
Organisation: OK «KAPO-Beachturnier»

Festwirtschaft «Theaterabende»
19./26./27. Oktober 2024, 18./25./26. Oktober 2025, 17./24./25. Oktober 2026, MZH Unterdorf
Organisation: Heimatbühne Werdenberg

Festwirtschaft «Konzert»
23. November 2024, Aula Kirchbünt
Organisation: Dorfmusig Grabs

Festwirtschaft «39. Grabser Jassmeisterschaft»
3. Januar 2025, MZH Unterdorf
Organisation: Männerchor Grabs

ÖFFENTLICHE AUFLAGE

Der Gemeinderat hat am 2. April 2024 gestützt auf Art. 23ff. des kantonalen Planungs- und Baugesetzes (sGS 731.1; PBG) erlassen:

Sondernutzungsplan «Sandbächli», Routennummer 7250, km 0.465 bis km 0.534, Festlegung Gewässerraum nach Art. 36a GSchG, Baulinien, 1:500, dat. 8.3.2024

Öffentliche Auflage

8. April bis 7. Mai 2024

Auflageort

Tiefbau, Lindenweg 4, Grabs

Die Unterlagen sind auch auf der Website www.grabs.ch (Rubrik «News») einsehbar.

Rechtsmittel

Innerhalb der Auflagefrist kann gegen den Sondernutzungsplan samt dazugehörendem Planungsbericht beim Gemeinderat Grabs schriftlich Einsprache erhoben werden.

Zur Einsprache ist berechtigt, wer ein eigenes schutzwürdiges Interesse dartut (Art. 153 PBG und Art. 45 Abs. 1 des Gesetzes über die Verwaltungsrechtspflege; sGS 951.1; abgekürzt VRP).

Die Einsprache hat eine Darstellung des Sachverhalts, eine Begründung sowie einen Antrag zu enthalten.

SOLARANLAGE
Eigenen Strom erzeugen & nutzen
www.lippuner-emt.com/photovoltaik-system
Lippuner

Coiffure HAIRmonie
Damen und Herren
Silvia Bevivino
Turmstrasse 1
9470 Werdenberg
Tel. 079/ 758 76 92

Gesundheitspraxis Frei-si
KOMME IN DEINE KRAFT
HUMAN ENERGETIKERIN
Adina Garcia
Haldenstrasse 12 | 9436 Balgach
078 649 93 10 | info@frei-si.ch
neu in Grabs
Dorfstrasse 5 | 9472 Grabs
078 649 93 10 | info@frei-si.ch
www.frei-si.ch

VERKAUFEN
VERMIETEN
SCHÄTZEN
BAUEN
BERATEN
ImoServ
immobilien bewegen

ImoServ AG
Dorfstrasse 18
9472 Grabs
081 771 52 52
www.imoserv.ch

Überall für alle
SPITEX
Grabs-Gams
Telefon Büro 081 771 32 54
E-Mail info@spitex-grabs-gams.ch
Homepage www.spitex-grabs-gams.ch
Bürozeiten Stützpunkt
Montag bis Freitag, 08.30 bis 11.30 Uhr
Sprechstunde
Nach Vereinbarung im Stützpunkt:
Staatsstrasse 59, 9472 Grabs
Bankverbindung
St.Galler Kantonalbank AG, Gams
IBAN CH23 0078 1621 1809 1200 0
Mit Ihrer Solidarität unterstützen Sie unsere gemeinsame Organisation.

STORCHENNEST
Ein Haus für Kinder und ihre Eltern,
Räume der Verlangsamung, der Geborgenheit,
des Respekts und der Achtsamkeit
- **Wiegestube**
  Begleitete Eltern-Kind-Gruppen ab 6 Monaten.
  Jeden Vormittag und jeden Nachmittag in altershomogenen Kleingruppen.
- **Spielgruppe**
  Spiel-und Entdeckungsraum für Kinder ab 3 Jahren.
- **Kinderstube**
  Tägliche Kinderbetreuung nach Emmi Pikler für Kinder ab 4 Monaten.
- **Sandbank**
  Unbeschwertes Spielen und Verweilen mit Sand, öffentlich an allen Wintersamstagen oder zum Mieten für Kindergeburtstage.

Sie finden uns im neuen Storchennest am Mühlbachweg 14.
www.storchennest.ch

Vetsch
Getränkefachhandel
Mosterei
Transporte
Muldenservice
Platz- und Strassenreinigung
M. Vetsch AG, Sägenstrasse 5, CH-9472 Grabs
Tel. +41 81 771 44 66 Fax +41 81 771 51 33
mvetsch@rsnweb.ch www.mvetsch.ch

VETSCH
Gebäudehüllen AG
Kompetenz und Erfahrung
für Gebäudehüllen
in unserer Region
CH-9472 Grabs • Tel. 081 750 36 36 • www.vetsch-gh.ch
FL-9486 Schaanwald • Tel. 00423 78 750 36

HANDÄNDERUNGEN

Veröffentlichung des Eigentumserwerbs an Grundstücken gestützt auf Art. 970a ZGB:

Verzeichnis der Abkürzungen

bef. Fl. = befestigte Flächen
GE = Gesamteigentum
Gfl. = Gebäudegrundfläche
ME = Miteigentum
MFH = Mehrfamilienhaus
Nr. = Grundstücknummer bzw. Alpbuchblatt-Nummer
StWE-WQ = Stockwerkeigentums-Wertquote
Whs = Wohnhaus
Zi-Whg = Zimmer-Wohnung

Darstellung

Veräusserer an Erwerber / Nr., Ort (Gebäude, Fläche mit Kulturart bzw. StWE-WQ, ME oder Alprecht):

Möbes Margrit, Grabs, an Möbes Martin, Grabs / Nr. 2489, Spitalstrasse 39 (Wohnhaus, Scheune, 1‘542 m², Gfl., Gartenanlage)

Bühler Ellen Gisela, Erbengemeinschaft (GE), an Bühler Richard, Gamprin-Bendern (Liechtenstein) / ½ ME-Anteil an Nr. 1012, Perdeilenstrasse 8 (Zweifamilienhaus, Gartenhaus, 975 m², Gfl., Strasse/Weg, Gartenanlage, Wasserbecken)

Etter Walter Paul, Erbengemeinschaft (GE), an Bühler Richard, Gamprin-Bendern (Liechtenstein) / ½ ME-Anteil an Nr. 1012, Perdeilenstrasse 8 (Zweifamilienhaus, Gartenhaus, 975 m², Gfl., Strasse/Weg, Gartenanlage, Wasserbecken)

Eggenberger Rolf Alfred, Grabs, an Eggenberger Livia Isabel, Grabs / ½ ME-Anteil an Nr. 2564, Staudnerbachstrasse 8 (Wohnhaus, Schopf, 989 m², Gfl., Gartenanlage, bef. Fl.)

Herrmann Katharina, Erbengemeinschaft (GE), an Herrmann Roland, Sax / Nr. 531, Hochhusweg (3‘262 m², Wiese)

Hanselmann Klara Dietlinde, Grabs, an Hanselmann Monika, Grabs / Nr. 1446, Hörnliweg 3 (Whs, 380 m², Gf., Gartenanlage, bef. Fl.)

Schlagehan Brigitte, Rafz, Lindenau Emil, Olten, und Lindenau Thomas, Grabs (ME zu 1/3), an Lindenau Thomas, Grabs / Nr. 1382, Marktstrasse 1 (Wohn- und Geschäftshaus, 432 m², Gfl., Gartenanlage, bef. Fl.); Nr. 1885, Holand (Werkstatt, 453 m², Gfl., Gartenanlage, bef. Fl.)

Zünd Ursula Maria, Erbengemeinschaft (GE), an Kobler Martina Beatrice, Grabs / Nr. 826, Rietstrasse 46 (Wohnhaus, 624 m², Gfl., Gartenanlage)

Vetsch Christian und Sarah, Grabs (ME zu ½), an Ćopić Danijel (38/100 ME) und Copic Jelena (62/100 ME), Grabs / Nr. S20408, Maturtweg 3 (StWE-WQ 51/1000, 4 ½-Zimmerwohnung A.03 im 1. Obergeschoss Haus A); Nr. M15239, Maturtweg 3, 5, 7 (1/34 Miteigentum an Grundstück Nr. S20428, Autoeinstellhalle im Untergeschoss Haus A und B); Nr. M15240, Maturtweg 3, 5, 7 (1/34 Miteigentum an Grundstück Nr. S20428, Autoeinstellhalle im Untergeschoss Haus A und B)

Joham Gertrude, Grabs, an Breu Philipp Roger, St.Gallen / Nr. S20249, Iverturststrasse 1 (STWE-WQ 43/1000, Wohnung K7 im 2. Obergeschoss, Ost, von Haus Kopf); Nr. M15063, Iverturststrasse 1+2 (1/22 Miteigentum an Grundstück Nr. S20192, Einstellhalle mit 22 Autoabstellplätzen)

ANDREIOS AG, Widnau, und RF ImmoPartner AG, Goldach, an Pahud Pascal Yannik, Buchs SG (3/10 ME), und Metzler Elena, Staad SG (7/10 ME) / Nr. 1150, Spanna (564 m², Strasse/Weg, Gartenanlage)

Stiftung «Pro Werdenberg», Grabs, an Stillhart Lars Andreas und Stillhart Pascal Rudolf, Fontnas (ME zu ½) / Nr. 2897, Städtli 42 (Wohn- und Geschäftshaus, 117 m², Gfl., bef. Fl.)

Eggenberger Florian, Herriman (USA), an Eggenberger Nicole Simone, Vaduz (Liechtenstein) / 1/3 ME-Anteil an Nr. 281, Rufers, (9‘745 m², Wiese)

FUNDBÜRO IM RATHAUS GRABS

Das Fundbüro der Gemeinde Grabs befindet sich im Rathaus, Gemeindebüro (Büro Nr. 4). Fundgegenstände können während der Büro-Öffnungszeiten abgegeben bzw. abgeholt werden.

Sie erreichen uns unter der Nummer 081 772 08 00. Vermissen Sie etwas? Dann nehmen Sie mit uns Kontakt auf.

VERANSTALTUNGEN IM BERGGASTHAUS VORALP

Liebe Gäste

Das Berggasthaus Voralp öffnet am Freitag, 3. Mai 2024, wieder seine Türen. Jeder Gast erhält ein «Eröffnungsschnapserl».

Wir sind **täglich** von **9 bis 22 Uhr** für Sie da und freuen uns, Sie mit echter Tiroler Gastfreundschaft verwöhnen zu dürfen. Bei schlechter Witterung behalten wir uns vor, kurzfristig einen Ruhetag einzuplanen.

Thomas Gritsch und Team

1. bis 31. Mai
Martins Grillerei – diverse Grillspezialitäten neu interpretiert.

12. Mai
Muttertag – wir verwöhnen Sie mit verschiedenen Muttertagsmenüs (bitte reservieren Sie unter 081 771 38 48, info@voralp.ch).

www.voralp.ch

VERANSTALTUNGSTIPPS FÜR DIE GENERATION 60+

Vortrag «Demokratie, Diktatur, Krieg» des Seniorenforums Werdenberg, in der Fachhochschule Ost, Campus Buchs, Hörsaal G1, vom Dienstag, 30. April 2024, 15.15 bis ca. 16.45 Uhr
Roger de Weck, Publizist und Manager; Eintritt: 10 Franken pro Person.

«Spielnachmittag» im Begegnungszentrum Gallus, vom Mittwoch, 8. Mai 2024, 14 Uhr bis ca. 17 Uhr
Jedermann/-frau mit Freude am Spielen ist herzlich willkommen; Kaffee und Kuchen werden von der kath. Frauengemeinschaft Buchs/Grabs offeriert; Infos: Hildegard Lippuner (081 771 43 85).

Nachmittagswanderung 60+ vom Donnerstag, 16. Mai 2024
Treffpunkt: 13.15 Uhr beim Marktplatz Grabs; Wanderroute: **Bongert–Römerweg–Hugobühl–Egeten–Städtli–Logner–Spital**; Einkehr im Rössli Werdenberg oder im Café Mündle; die Wanderung findet bei jedem Wetter statt; Versicherung ist Sache der Teilnehmenden; alle wanderfreudigen Seniorinnen und Senioren sind herzlich willkommen; Auskunft erteilt: Annakäthi Giger (081 771 21 92).

«Jassnachmittag» im kath. Pfarreiheim Buchs, vom Dienstag, 28. Mai 2024, 14 Uhr bis ca. 17 Uhr
Die kath. Frauengemeinschaft Buchs/Grabs freut sich auf viele Jasserinnen und Jasser; Infos: Petra Rohner (081 771 20 59).

Heizung - Service

Lippuner

Lippuner EMT AG
Werdenstrasse 84 + 86
CH-9472 Grabs

Wir können Ihnen einheizen und geben Sicherheit
Nebst der Planung und Realisierung wird auch die Beratung gross geschrieben. Wir sorgen für wohlige Wärme und garantieren mit einem Service-Vertrag ein einwandfreies Funktionieren. **www.lippuner-emt.com**

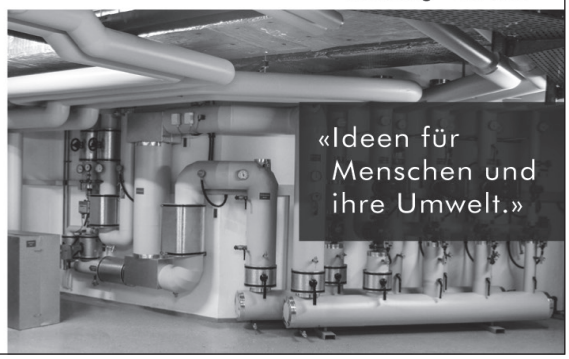

Spenglerei Sanitär AG
KUBIK
9470 Buchs • Groffeldstr. 8 • Tel. 081 756 14 30
Der richtige Partner rund ums Wasser...

KOMPETENT
UND
ZUVERLÄSSIG

Sanitäre Anlagen
Spenglerarbeiten
Blitzschutzanlagen

WG
WERNER GANTENBEIN AG

· Zimmerarbeiten
· Innenausbau
· Gebäudehüllen

Tel. 081 771 22 97 · www.werner-gantenbein-ag.ch

10 JAHRE 2022
FELIX DENZLER GARTEN

GARTENBAU & -PFLEGE, LIEGENSCHAFTSSERVICE, STEINARBEIT, BEPFLANZUNG, GEHÖLZSCHNITT

Staatsstr. 106 I CH-9472 Grabs I info@denzlergarten.ch I +41 (0)79 738 91 48 I **www.denzlergarten.ch**

BALKONGELÄNDER
(Alu, Holz, Glas, Exterior)

ZÄUNE & SICHTSCHUTZ
(Alu, Holz, Glas, Exterior)

PLATTENBELÄGE
(Innen- und Aussenbereich)

Sven Koch . Geisseggweg 6
9472 Grabs . Schweiz
Tel. +41 78 233 7003 (FL/CH)
Tel. +43 676 92 54 555 (AT)
sven.koch@hiag-balkone.ch
www.hiag-balkone.ch

KOCH HIAG
BALKONBAU & PLATTENBELÄGE

GEBRÜDER TISCHHAUSER AG

WELLNESSEINRICHTUNGEN
KÜCHEN
WOHNHÄUSER
MÖBEL
TÜREN
INNENAUSBAU
SAUNA
INFRAROT TIEFENWÄRME

www.tischhauser-schreinerei.ch 081 740 59 10

Familienzentrum Grabs
Der Treffpunkt für Familien in Grabs

Familienzentrum Grabs

- Familienkafi (offener Treff ohne Anmeldung)
- Kindercoiffeur, 1x pro Monat mit Anmeldung
- Stilltreff "Wunderbar", 1 x pro Monat
- Kurse und Workshops für werdende und junge Eltern
- Offene Turnhalle
- Babysittervermittlung und Kurse
- Kinderartikelbörse
- Bastelangebote
- Flyerwand mit Infos über Spielgruppen und weiteren Angeboten für Kinder und ihre Eltern in Grabs und Umgebung ..aktuelle Daten und Infos auf der Homepage

Mütter & Väter Beratung
- Beratung jeden Montagnachmittag auf Voranmeldung (sonja.schaedler@mvbwberg.ch)

- Mintegra Frauentreff
  Mittwoch, 09.30-11.00
  (Esther Dütschler 077 450 11 55)

info@familienzentrum-grabs.ch Familienzentrum Grabs, Kirchgasse 2, 9472 Grabs

DAS **GÄSSLIHAUS** ERSTRAHLT IN NEUEM GLANZ

Der Wiederaufbau am neuen Standort ist bereits weit fortgeschritten

Das Projekt «Gässlihaus» weckt bei vielen Beteiligten die Faszination für die alte Baukultur. Es ermöglicht einen Blick in die Vergangenheit und löst Verständnis und Anerkennung für die damalige Lebensweise und die grossen Leistungen unserer Vorfahren aus.

Im März vor einem Jahr wurde das Haus beim Gässli 5 Balken um Balken abgebaut. Zeitgleich wurde am neuen Standort an der Mühlbachstrasse ein neuer Naturkeller mit Bruchsteinen gemauert. Darauf wurde im Sommer der Kernbau des alten Gebäudes wieder aufgestellt und das Dach neu eingedeckt. Der Ofen wurde im alten Stil mit Brennraum, Feuerstelle und einem grossen Kaminhut neu erstellt. Viel zu tun gab es auch für die Schreiner, welche die alten Türen, Wandverkleidungen und Treppen restauriert und wieder eingebaut haben. Natürlich musste einiges auch neu gefertigt werden. So erstrahlt die Fassade frisch und doch traditionell gezimmert in neuem Glanz. Es soll erkennbar sein, was neu ist und welche Bauteile über 350-jährig sind.

Bei der Rekonstruktion achtete man auf die hiesige Bautradition. Die Handwerker versuchten die herkömmlichen Baumethoden weitestmöglich nachzuempfinden, aber Neues ehrlich zu zeigen. So überzeugt die einfache Bauweise und bescheidene Gestaltung nach wie vor und macht den speziellen Reiz des Gässlihauses aus.

Altes Mobiliar gesucht

In diesen Wochen wird hinter dem historischen Gebäude ein neues modernes Haus erstellt. Im Gegensatz zum Gässlihaus besteht dieses hauptsächlich aus Lehm und Erde. Die gestampften Elemente werden Block für Block aufgeschichtet und mit Lehm verbunden. Ein starker Kontrast zum filigranen Holzbau daneben. Die beiden verbundenen Gebäude bilden den Kern eines Gartenprojekts. Rund um die Bauten wird ein essbarer Waldgarten in einem vielfältigen Naturgarten entstehen. Gemüse, Früchte und Obst werden vor Ort verarbeitet und gelagert.

Das Gässlihaus wird Platz bieten für die gemeinschaftliche Verarbeitung und Lagerung der Erzeugnisse aus dem Garten, für Zusammenkünfte und Austausch. In den alten Gemächern können Interessierte wie zu Gotthelfs Zeiten Ferien machen oder während eines Einsatzes im Gartenprojekt übernachten.

Damit die Situation und das Gefühl dieser urtümlichen Lebensweise nachempfunden werden kann, soll das Gässlihaus traditionell ausgestattet werden. Wer entsprechende Möbel und Gegenstände beisteuern möchte, darf sich gerne bei Daniel Saluz (078 741 98 08, saluz.daniel@gmail.com) melden.

Schreinerei
PAUL STRICKER GmbH
First 2466
9472 Grabs
Tel 081 740 60 20
Mobil 079 262 10 52
info@schreinereipaulstricker.ch
www.schreinereipaulstricker.ch
Küchen | Badezimmer | Möbel | Renovationen

Männerchor Grabs
Konzert 2024
«LIEDER DER BERGE»
Samstag, 27. April 2024
Mehrzweckhalle Unterdorf, Grabs
Konzertbeginn 20.00 Uhr
Türöffnung 18.15 Uhr
Nachtessen 18.30 – 19.30 Uhr
Eintritt Fr. 15.00
Vorverkauf mit Platzreservation:
Café Bäckerei Mündle, Grabs
(pers., nicht telef., Barzahlung),
oder Abendkasse

VERANSTALTUNGEN APRIL

17. Samariterverein Grabs
MZH Unterdorf: Blut spenden

17. Kath. Kirchgemeinde Buchs-Grabs
19 Uhr, BZ Gallus: Singen mit Stille und Gebet

17. Evang.-Ref. Kirchgemeinde Grabs-Gams
20 Uhr, Schulhaus Berg: Bibelstudium «Daniel»

19./20. Samariterverein Grabs
Nothilfekurs (www.samariter-grabs.ch/kurse)

19. Kath. Kirchgemeinde Buchs-Grabs
17-20 Uhr, Pfarreiheim Buchs: Annahme tragbarer, gewaschener Kleider, Schuhe und Accessoires (Kinder und Erwachsene) für Kleiderbörse

20. Kath. Kirchgemeinde Buchs-Grabs
9-12 Uhr, Pfarreiheim Buchs: Kleiderbörse (Preis: zwei Franken pro Kilo)
9.30-17 Uhr, BZ Gallus: Tagesseminar «Inseln des Zusammenhalts»; Leitung: Jamila Pape, D-Aachen; Anmeldung: Eveline Rohrer (rohrer.eveline@bluewin.ch, 079 530 30 01)
18 Uhr, BZ Gallus: Messfeier

21. Ziegenzuchtverein Grabs-Berg
8-17 Uhr, Marktplatz: Geissschau

21. Evang.-Ref. Kirchgemeinde Grabs-Gams
10 Uhr, KGH: Gottesdienst anders zum Abschluss der «Kids Days»

21. Kath. Kirchgemeinde Buchs-Grabs
17 Uhr, BZ Gallus: Mitsingkonzert «Dem Frieden (m)eine Stimme geben»; Kosten: 20 Franken (die Hälfte geht an das Hilfsprojekt «Haiti Care»); Leitung: Jamila Pape, D-Aachen

22./29. Procap Turngruppe Werdenberg
19-20 Uhr, MZH Unterdorf: Turnen mit Handicap

24. Evang.-Ref. Kirchgemeinde Grabs-Gams
9 Uhr, KGH: Geschichtentreff
12 Uhr, Rest. Schäfli: Männerstamm

24. Seniorenturnen
13.15 bzw. 14.30 Uhr, MZH Unterdorf

25. Papiersammlung Berg

25. Verein Lukashaus
Hauptversammlung

25. Kath. Kirchgemeinde Buchs-Grabs
12 Uhr, Pfarreiheim Buchs: Mittagstisch; Anmeldung bis 22. April: 081 750 60 50, pfarramt.buchs@kathbuchs.ch
19 Uhr, BZ Gallus: Der besondere Gottesdienst «Leben, Tod und Auferstehung» mit Abendtreff zur Firmung 2024
19 Uhr, Küche des Pfarreiheims Buchs: Pfarreigespräch, Mitglieder des Pfarreirates haben ein offenes Ohr für Sie, diskutieren gerne mit Ihnen über Themen rund um die Kirche und suchen gemeinsam mit Ihnen nach Lösungen; ohne Anmeldung

25. Evang.-Ref. Kirchgemeinde Grabs-Gams
12.15 Uhr, KGH: Miteinander-Essen plus
14 Uhr, KGH: Gemütlicher Nachmittag im Weltladen
19 Uhr, KGH: Atemgebet Kontemplation

26.-28. Werdenberger Street-Food-Festival
Marktplatz, Freitag: 17-22 Uhr, Samstag: 11-22 Uhr, Sonntag: 11-17 Uhr

26. Kath. Frauengemeinschaft Buchs/Grabs
19 Uhr, kath. Pfarreiheim Buchs: Jassabend

26. Evang.-Ref. Kirchgemeinde Grabs-Gams
19.30 Uhr, KGH: P25 Jugendgottesdienst

27. Skiclub Grabserberg
Schiessen (CM)

27. Familienverein Eggenberger
11 Uhr (neu), Rest. Schäfli: Mitgliederversammlung (nachmittags)

27. Evang.-Ref. Kirchgemeinde Grabs-Gams
13.30 Uhr, KGH: Cevi Jungschar

27. Einwohnerverein Werdenberg
19.30 Uhr, LGH Werdenberg: Hauptversammlung

27. Männerchor Grabs
20 Uhr, MZH Unterdorf: Frühjahrskonzert «Lieder der Berge»

28. Kath. Kirchgemeinde Buchs-Grabs
8.45 Uhr, BZ Gallus: Messfeier mit Vorstellung der Firmanden
10.30 Uhr, Pfarreiheim Buchs: Kindergottesdienst, Beginn in der Kirche

28. Evang.-Ref. Kirchgemeinde Grabs-Gams
9 Uhr, KGH: Gottesdienst anders «Zmorge Chirche»
19 Uhr, KGH: Abend Special mit dem Up&Sing-Chor und Gast Monika Riwar

30. Seniorenforum Werdenberg
15.15-16.45 Uhr, Fachhochschule Ost, Campus Buchs, Hörsaal G1: Vortrag «Demokratie, Diktatur, Krieg» von Roger de Weck, Publizist und Manager

30. Einwohnerverein Grabserberg
20.15 Uhr, MZR Schulhaus Berg: Hauptversammlung

ALTPAPIERSAMMLUNG BERG

Donnerstag, 25. April

Altpapier immer mit einer Schnur zusammenbinden und **nicht** in Tragtaschen, Säcken oder Schachteln verpacken.

GRÜNABFUHR

Sammlungen April bis November
jeweils am Donnerstag ab 6 Uhr

Verschiebedatum
Die Grünabfuhr am Auffahrtstag (9. Mai 2024) wird am Freitag, 10. Mai 2024, nachgeholt.

GIFTSAMMELTAG

Am Donnerstag, 16. Mai 2024, 16 bis 18 Uhr, steht auf dem Marktplatz eine mobile Giftannahmestelle zur Verfügung.

Detaillierte Infos finden Sie im Flyer auf der Website www.grabs.ch/über Grabs/Kommunikation/News.

NÄCHSTE AUSGABE DES GRABSER GEMEINDEBLATTES

Dienstag, 21. Mai 2024

Inserat- und Textannahme bis spätestens **Freitag, 3. Mai 2024, 17 Uhr, bei der Gemeinderatskanzlei**

SKICLUB GRABS

19./20. Mai
Zigeunerbraten auf Gamperney

25. Mai (Samstag)
Gamperney-Berglauf

31. Mai
19.30 Uhr, LGH Werdenberg:
115. Mitgliederversammlung

Grabser Mühlbach

EINLADUNG ZUR HAUPTVERSAMMLUNG

Freitag, 24. Mai 2024
18.30 Uhr, im Rest. Schäfli, Grabs

Wir freuen uns auf Ihre Teilnahme.

Verein Grabser Mühlbach / Der Vorstand

VERWALTUNG BLEIBT GESCHLOSSEN

Die Büros der Gemeindeverwaltung bleiben am Freitag nach Auffahrt, 10. Mai 2024, geschlossen. Der Telefonanrufbeantworter gibt Auskunft, wem allfällige Todesfälle gemeldet werden können (081 772 08 00).

VERANSTALTUNGEN MAI

01./08./15./22./29. Seniorenturnen
13.15 bzw. 14.30 Uhr, MZH Unterdorf

01. Evang.-Ref. Kirchgemeinde Grabs-Gams
19 Uhr, BZ Gallus: Ökum. Abendgebet

02. Kath. Frauengemeinschaft Buchs/Grabs
Wiboradatag

02. Evang.-Ref. Kirchgemeinde Grabs-Gams
12.15 Uhr, KGH: Miteinander-Essen plus

03. Kath. Kirchgemeinde Buchs-Grabs
15.45 Uhr, Stütlihus: Gottesdienst

03. Evang.-Ref. Kirchgemeinde Grabs-Gams
16.30 Uhr, KGH: Kidstreff
19 Uhr, KGH: Youthpoint

03. Schützenverein Grabs
18-20 Uhr, Ils: 1. Bundesprogramm

04./05. Floh-, Sammler- und Antikmarkt
9-16 Uhr, Marktplatz

04. Frontag Egeten

04. Kath. Kirchgemeinde Buchs-Grabs
18 Uhr, BZ Gallus: Wortgottesfeier

04. Skiclub Grabserberg
20 Uhr, Turnhalle Berg: Frühlings-Hauptversammlung

05. slowUp Werdenberg-Liechtenstein (vgl. Inserat auf Seite 20)

05. Evang.-Ref. Kirchgemeinde Grabs-Gams
9 Uhr, Aula Kirchbünt: Gottesdienst anders am slowUp

05. Männerchor Grabs
Ab 13 Uhr, Kirche Alt St.Johann: Singen am «MC Säntis»-Jubiläumsfest

06./13./27. Procap Turngruppe Werdenberg
19-20 Uhr, MZH Unterdorf: Turnen mit Handicap

07. Senioren-Mittagstisch 60plus
11.45 Uhr, Stütlihus: Anmeldung bis spätestens am Vortag, 10 Uhr, an 081 771 73 17 oder 081 771 15 84

07. Verkehrsverein Grabs
19.30 Uhr, Rest. Schäfli: Hauptversammlung

08. Schloss Werdenberg
14-16.30 Uhr, Schloss: Workshop «Helmzier, Schild und Wappenrolle»; Alter: 1. bis 6. Klasse (Details: www.schloss-werdenberg.ch/Programm)

08. Kath. Kirchgemeinde Buchs-Grabs
19 Uhr, BZ Gallus: Messfeier

09. Evang.-Ref. Kirchgemeinde Grabs-Gams
10 Uhr, MZH Unterdorf: Konfirmations-Gottesdienst

09. Nachmittagswanderung 60+
13.15 Uhr, Marktplatz: Details vgl. Inserat auf Seite 7

10. Kath. Kirchgemeinde Buchs-Grabs
10 Uhr, Pflegeheim: Gottesdienst

11. Schloss Werdenberg
10-16 Uhr, Hinterstädtli und seeseitig beim Museum Schlangenhaus: Markttag mit Kulturparcours
11-12 Uhr, Museum Schlangenhaus: Eröffnung Ausstellung «Türggeriibel!» (Details: www.schloss-werdenberg.ch/Programm)

12. Kath. Kirchgemeinde Buchs-Grabs
8.45 Uhr, BZ Gallus: Messfeier

12. OV Grabs
9 Uhr, MZH Unterdorf: Natur- und Kleintiertag (vgl. Text auf Seite 1)

12. Evang.-Ref. Kirchgemeinde Grabs-Gams
10 Uhr, kath. Kirche Gams: Konfirmations-Gottesdienst

12. Schloss Werdenberg
14-15 Uhr, Städtli: Führung «800 Jahre Städtli Werdenberg» (Details: www.schloss-werdenberg.ch/Programm)

15. Kath. Frauengemeinschaft Buchs/Grabs
Maiwallfahrt

15. Evang.-Ref. Kirchgemeinde Grabs-Gams
19 Uhr, KGH: Infoabend «Meditationskurs»

16. Kath. Kirchgemeinde Buchs-Grabs
12 Uhr, Pfarreiheim Buchs: Mittagstisch; Anmeldung bis 13. Mai: 081 750 60 50, pfarramt.buchs@kathbuchs.ch

16. Evang.-Ref. Kirchgemeinde Grabs-Gams
12.15 Uhr, KGH: Miteinander-Essen plus

16. Giftsammeltag
16-18 Uhr, Marktplatz

17.-26. Schloss Werdenberg
Schlossmediale 2024 (Details: www.schloss-werdenberg.ch/Programm)

17. Evang.-Ref. Kirchgemeinde Grabs-Gams
14 Uhr, KGH: Seniorennachmittag

17. Schützenverein Grabs
18-20 Uhr, Ils: Vorübung Feldschiessen

17. Genossenschaft Alterswohnungen Grabs
18.30 Uhr, Rest. Schäfli: Generalversammlung

18./20. Reitverein Werdenberg
Dressurtage auf der Reitanlage Werdenberg

18. Skiclub Grabserberg
Buebeschwinget Grabs (vgl. Inserat auf Seite 20)

18. Kath. Kirchgemeinde Buchs-Grabs
18 Uhr, BZ Gallus: Messfeier zu Pfingsten

19./20. Skiclub Grabs
Zigeunerbraten auf Gamperney

19. Evang.-Ref. Kirchgemeinde Grabs-Gams
10 Uhr, KGH: Gottesdienst klassisch an Pfingsten mit Abendmahl

21. Seniorenforum Werdenberg
15.15-16.45 Uhr, Fachhochschule Ost, Campus Buchs, Hörsaal G1: Vortrag «Innovationsförderung im Rheintal» von Heidi Thomé, RhySearch Buchs; anschliessend Apéro

22. Evang.-Ref. Kirchgemeinde Grabs-Gams
20 Uhr, Schulhaus Berg: Bibelstudium «Daniel»

23.-25. Reitverein Werdenberg
Springkonkurrenz auf der Reitanlage Werdenberg

23. Evang.-Ref. Kirchgemeinde Grabs-Gams
12.15 Uhr, KGH: Miteinander-Essen plus
14 Uhr, KGH: Gemütlicher Nachmittag im Weltladen

24./25. Schützenverein Grabs
Feldschiessen im Ils; Freitag: 18-20 Uhr, Samstag: 10-12 Uhr und 13.30-17 Uhr

24. Evang.-Ref. Kirchgemeinde Grabs-Gams
19 Uhr, KGH: Teenstreff

24. Skiclub Grabserberg
19.30 Uhr, Skihaus Gamperfin: Gönneressen

25. Skiclub Grabs
Gamperney-Berglauf (40 Jahre Jubiläum, vgl. Text auf Seite 17)

25. Kath. Kirchgemeinde Buchs-Grabs
20 Uhr, Herz-Jesu-Kirche Buchs: Konzert «Tanto pe'cantà & Band (Rahmenprogramm Schlossfestspiele)

26. St.Galler Kantonalschwingfest Werdenberg-Grabs 2024
Infos: www.werdenberg2024.ch

26. Kath. Kirchgemeinde Buchs-Grabs
8.45 Uhr, BZ Gallus: Wortgottesfeier
9 Uhr, Pfarreiheim Buchs: Sunntigs-Zmorge
10.30 Uhr, Pfarreiheim Buchs: Kindergottesdienst, Beginn in der Kirche
17 Uhr, Herz-Jesu-Kirche Buchs: «Ein Leben für den Frieden»; Musik und Wort auf historischen Blasinstrumenten über und von Dag Hammarskjöld; mit Mechthild Neufeld von Einsiedel, Johannes Grabher und Erich Guntli

26. Evang.-Ref. Kirchgemeinde Grabs-Gams
10 Uhr, KGH: Gottesdienst klassisch
19 Uhr, KGH: Abend-Special mit dem Up&Sing-Chor

26. Schloss Werdenberg
18-20 Uhr, Schloss: Abschlusskonzert «Schlossmediale 2024» (Details: www.schloss-werdenberg.ch/Programm)

29. Evang.-Ref. Kirchgemeinde Grabs-Gams
9 Uhr, KGH: Geschichtentreff
12 Uhr, Rest. Schäfli: Männerstamm
19.30 Uhr, KGH: Meditationskurs

30. Evang.-Ref. Kirchgemeinde Grabs-Gams
12.15 Uhr, KGH: Miteinander-Essen plus
19 Uhr, KGH: Atemgebet Kontemplation

EINWOHNERSTAND AM 31. MÄRZ 2024

Einwohnerstand Total	7'562*
davon Grabser Bürger	2'555
Niedergelassene	3'176
Wochenaufenthalter / Nebenniedergelassene	92
Ausländer	1'739*

* inkl. 121 Kurz- und Wochenaufenthalter, Asylbewerber, vorläufig Aufgenommene, Schutzbedürftige und Grenzgänger EG / EFTA

Metallbau - Spenglerei

Lippuner

Wir bauen auf Blech und Metall
Stilvolle Treppen und Geländer, Fensterzargen aus Aluminium. Spenglerarbeiten, Blitzschutz, Fassaden und Dächer aus Blech - Kreativität, innovative Planung und fachmännische Umsetzung der Ideen. **www.lippuner-emt.com**

lgbau.ch
CH-9470 Werdenberg
LGbau
Ein Unternehmen der Gebr. Hilti AG

ANDIS-HOFLADEN.CH GRABS
Andis
FRÜCHT & GMÜES VO ÜS

Öffnungszeiten Andis Hofladen

Freitag: 8.30 Uhr – 11.30 Uhr

Samstag: 8.30 Uhr – 12.00 Uhr

Zaunteam

Zaunsysteme, Toranlagen, Sichtschutz, Geländer

Zaunteam Werdenberg
Hochhausweg 2993
9470 Werdenberg
Tel. 081 740 30 06
werdenberg@zaunteam.ch

ZOGG
TRANSPORTE | KRANARBEITEN
info@zogg-transporte.ch · 077 462 81 33

- Kies- und Steinlieferungen
- Muldenservice
- Kranarbeiten bis 32m
- Transporte

3D KÜCHEN
Grabs: Lager I Büro
Buchs: Ausstellung
seit 2010
www.3dkuechen.ch

Ihre Baupartner

NIEDERER
bauunternehmung
altstätten heerbrugg rebstein

VETSCH
bauunternehmung
grabs

BÜCHEL
bauunternehmung
oberriet rüthi

vom HUKA-Baupool

ROHRER
Bildhauer
Grabmale
Brunnen
Skulpturen
Natursteine
Spitalstr. 57 / Grabs
Tel 081 771 60 27
St. Gallerstr. 20 / Buchs
Tel 081 756 15 58

msc
Meier Support Center
MSC GmbH
Mühlbachstrasse 11
9472 Grabs

Für den besten Support vor Ort!

www.msc.ch - info@msc.ch
Hard- und Software Unterstützung

Herzliche Gratulation

01. Mai 1933
Bicker-Schmidt Ingeborg
Städtli 10, Werdenberg

Mai 1943
Läuger-Hechenbeger Edda
Steinbergweg 18, Grabs

03. Mai 1933
Lippuner-Vetsch Hans
Rietgasse 17, Grabs

04. Mai 1932
Vetsch-Gantenbein Erika
Marhaldenstrasse 1, Grabs

04. Mai 1943
Rieser Annemarie
Vorderdorfstrasse 10b, Grabs

05. Mai 1944
Stricker Johannes
Leversberg 2543, Grabs

08. Mai 1942
Eichenberger-Arpagaus Theresia
Spitalstrasse 10, Grabs

09. Mai 1926
Lippuner-Zogg Barbara
Alterswohnheim Möösli, Gams

09. Mai 1938
Gantenbein-Eggenberger Katharina
Wassergasse 1d, Grabs

09. Mai 1942
Bieri-Eiholzer Anna
Stütlistrasse 8, Grabs

10. Mai 1939
Eggenberger Burkhard
Stütlistrasse 25, Grabs

12. Mai 1938
Roggensinger-Schreiber Walter
Rosenweg 15, Grabs

13. Mai 1941
Vetsch-Hohl Katharina
Dachsweg 15, Grabs

14. Mai 1925
Eggenberger-Stucki Martha
Hugobühlstrasse 8, Grabs

14. Mai 1942
Eggenberger-Egger Alfred
Staudnerbachstrasse 10, Grabs

14. Mai 1942
Lenherr-Wurm Joseph
Ahornweg 5, Grabs

15. Mai 1934
Nyffeler-Fleischhauer Hanna
Hinterer Rufersweg 3, Grabs

16. Mai 1943
Gasenzer-Eggenberger Katharina
Eggenberg 1991, Grabserberg

17. Mai 1935
Flückiger-Zogg Maria
Hugobühlstrasse 11, Grabs

17. Mai 1938
Gantenbein-Engler Bertha
Ahornweg 4, Grabs

18. Mai 1942
Oswald-Steiner Albin
Meinradsweg 1, Grabs

19. Mai 1937
Bucher-Amrhein Ingeborg
Spitalstrasse 60, Grabs

22. Mai 1938
Siegenthaler-Eggenberger Rosmarie
Fontanerlenweg 5, Werdenberg

23. Mai 1940
Sprecher-Engler Irma
Wassergasse 1c, Grabs

23. Mai 1941
Pappa-Spiess Rosmarie
Unterer Erlenweg 4, Grabs

24. Mai 1937
Gast-Schäpper Helene
Mädliweg 38, Werdenberg

25. Mai 1941
Eggenberger Katharina
Plangg 2265, Grabserberg

26. Mai 1935
Stricker-Vetsch Brigitta
Eichhof 2955, Grabs

26. Mai 1944
Eggenberger-Senn Erika
Schluss 4212, Grabserberg

30. Mai 1939
Pilz-Lippuner Ludwig
Städtli 50a, Werdenberg

REHKITZRETTUNG

Die Temperaturen werden wieder wärmer und die Mähsaison steht somit vor der Tür. Die Jagdgesellschaften Grabs-Ost und Grabs-West bitten die Landwirte, sich rechtzeitig vor einem möglichen Mähtermin bei ihnen zu melden.

Die Mähtermine mit Angabe von Flurnamen und Parzellennummer sollen möglichst früh, spätestens einen Tag (bis Mittag) vor dem Mähen, der entsprechenden Jagdgesellschaft mitgeteilt werden. Danach werden die Flächen vor dem Mähen nach abgelegten Rehkitzen mit einer Drohne abgesucht oder verblendet.

Die Kontaktpersonen der Jagdgesellschaften sind:

- Franz Dal Ponte (Grabs-Ost):
  079 476 11 93
  franz.dalponte@bluewin.ch
- Markus Willi (Grabs-West):
  079 439 39 85
  willi.hanfland@bluewin.ch

Die Jagdgesellschaften Grabs-Ost und Grabs-West bedanken sich für die gute Zusammenarbeit.

Die Lösung
Ihr zuverlässiger Partner in der Region!
elektro eggenberger AG
für alles elektrische
obere Kirchbüntstrasse 4a 9472 Grabs
Tel. 081 771 31 71 info@elektro-eggenberger.ch
Fax 081 771 51 60 www.elektro-eggenberger.ch

bernegger-holzbau.ch

INFORMATIONEN DES **SAMARITERVEREINS GRABS**

Abwechslungsreiches Jahresprogramm im Dienste der guten Sache

Frühling ... die Natur erwacht, und damit auch die Vereinsaktivitäten des Samaritervereins Grabs. Das heisst für die Mitglieder, sich fit für die Sanitätsdienste im laufenden Jahr zu machen. Einmal monatlich treffen sich die Samariterinnen und Samariter zu Übungen, bei denen sie sich das Rüstzeug für die Versorgung Verletzter erwerben.

Sandra Stricker – Nachfolgend ein Überblick über das Jahresprogramm 2024 bzw. bereits ein Ausblick auf einige Programmpunkte 2025 des Samaritervereins Grabs:

1. Mai: Gemeinschaftsübung mit Buchs (19.30 Uhr)

Für einmal üben die Samariterinnen und Samariter gemeinsam mit ihrem Nachbarverein Buchs. Dabei ist die Erweiterung der Samariterkenntnisse ebenso wichtig wie das anschliessende gemütliche Beisammensein.

5. Juni: Übung mit den Bewohnern des Lukashauses (19.30 Uhr)

Die Mitglieder treffen sich beim Lukashaus, um verschiedene Postenübungen zusammen mit den Bewohnern und den Betreuern zu meistern.

3. Juli: Höhenluft (19.30 Uhr)

Unfälle passieren nicht nur zu Hause oder auf dem Sportplatz. Überall kann man mit Verletzungen konfrontiert werden. In der Juli-Übung beschäftigen sich die Samariterinnen und Samariter mit Unfällen in unwegsamem Gelände. Einerseits üben sie mit professionellem Hilfsmaterial, müssen aber auch lernen, zu improvisieren, falls keine geeigneten Hilfsmittel in Griffnähe sind.

14. August: Gemeinschaftsübung mit Gams (19.30 Uhr)

Bei dieser Gemeinschaftsübung werden mit dem Samariterverein Gams bei einer Firma vor Ort verschiedene Unfall-Situationen bewältigt.

4. September: «Uiuiuiui»

«Uiuiuiui» was ist denn da passiert? Die Mitglieder üben bei einem «echten» Verkehrsunfall.

2. Oktober: Hausapotheke

Was beinhaltet die Hausapotheke? Arbeiten im Haushalt können mit Gefahren verbunden sein. Schnittwunden, Stürze und Verbrennungen gehören zu den gängigen Haushaltsverletzungen. Aber auch Symptome eines grippalen Infektes oder einer einfachen Erkältung – die selbst behandelt werden können – sowie akute Erkrankungen, die den Gang zum Arzt erfordern, können vorkommen.

6. November: Arztvortrag (19.30 Uhr)

Der Arztvortrag zum Thema «Die Leber aus gastronomischer und medizinischer Sicht» wird von Dr. med. Yves Crippa präsentiert. Der Vortrag findet um 19.30 Uhr in der Aula Kirchbünt statt. Er ist öffentlich und alle Interessierten sind herzlich dazu eingeladen.

4. Dezember: Chlausfeier

An diesem geselligen Abend bei Nüssen und Mandarinen gibt es genug Zeit, miteinander zu plaudern und zu feiern.

8. Januar 2025: BLS-AED

BLS (Basic Life Support) bedeutet wiederbelebende sofort Massnahmen. **AED** bedeutet: Automatisierter externer Defibrillator.

Es werden Herzdruckmassage und die Handhabung des Defibrillators bei Erwachsenen, Kindern und Babys geübt.

5. Februar 2025: «???»

An diesem Abend ist ein Quiz geplant.

14. Februar 2025

Vereinsversammlung

März 2025: Sanitätsdienst 1

Die Mitglieder kontrollieren ihre Sanitätsdienst-Rucksäcke und füllen diese wieder auf.

KURSE 2024

Nothilfekurse
19./20. April
21./22. Juni
6./7. September
25./26. Oktober
13./14. Dezember

BLS-AED-SRC Komplett
5. November

Kleinkinderkurs
30./31. August

Blutspenden
17. April
16. Oktober

Es werden verschiedene Messungen durchgeführt (zB. Blutdruck, Blutzucker und Puls), diverse Verbände geübt und das Thema «Sauerstoff» vertieft.

Fühlen Sie sich angesprochen?

Wenn ja, dann besuchen Sie doch unverbindlich eine der vorstehenden Vereinsübungen. Der Samariterverein trifft sich jeweils einmal im Monat am Mittwoch beim Feuerwehr-Depot (Kinderhort «Baobab», Untergeschoss).

Weitere Auskünfte erhalten Sie von Sandra Stricker (Präsidentin, 079 507 69 65) oder von Martina Zogg (Mitgliederbetreuung, 081 771 62 26).

Die Samariterinnen und Samariter freuen sich auf Ihren Besuch!

FERIENPASS

Liebe Grabserinnen und Grabser
Liebe potenzielle Kursleiter/-innen

Schon wieder ist der Startschuss gefallen und wir beginnen mit der Planung für die Ferienpasswoche 2024. Dieses Jahr finden die Kurse vom **14. bis 18. Oktober 2024** statt.

Wir verabschieden uns auf diesem Weg von zwei unserer «Teamgspändli» – Kathrin Stupp und Nicole Lippuner – und bedanken uns noch einmal herzlich für die tolle Zusammenarbeit!

Schön, dass wir bereits neue helfende Hände und Unterstützung gefunden haben. Wir begrüssen neu im Ferienpass-OK: Andrea Nägele, Alexandra Hillmann, Caroline Jost und Sina Bergamin. Willkommen in unserem Team.

Damit wir auch etwas Tolles auf die Beine stellen können, brauchen wir dich, liebe Kursleiterin/lieber Kursleiter. Arbeitest du gerne mit Kindern und/oder Jugendlichen? Hast du Freude am Basteln, Backen, Nähen, Werken, Singen, Musizieren oder möchtest du den Kindern sonst etwas anbieten? Dann bist du bei uns genau richtig.

Haben wir dein Interesse geweckt? Dann schreib uns gerne auf unsere Mailadresse: ferienpassgrabs@gmail.com. Wir freuen uns sehr darauf, von dir zu hören.

OK Verein Ferienpass Grabsli
Danielle, Helen, Karin, Andrea, Alexandra, Caroline und Sina

RÄUMUNG VON URNENNISCHEN

Gemäss Art. 15 Abs. 1 Bst. c des Friedhofreglementes beträgt die Grabesruhe für Urnennischen mindestens zehn Jahre. Aufgrund von Art. 35 des Friedhofreglementes verfügt der Gemeinderat die **Aufhebung bzw. Räumung folgender Urnennischen per 31. Mai 2024**:

Alle beigesetzt im Jahr 2013

Im Gegensatz zu den Gräbern sind und bleiben die Schriftplatten der Urnennischen Eigentum der Politischen Gemeinde Grabs. Sofern die Angehörigen nicht selbst darüber verfügen möchten, wird die Asche aus den Urnennischen durch das Gemeindebauamt im Gemeinschaftsgrab beigesetzt. Jegliche Verantwortung und Haftbarkeit der Gemeinde wird ausgeschlossen.

Bei Fragen wenden Sie sich **während der Bürozeiten** an das Gemeindebauamt Grabs (077 429 14 48).

GEHIRN-
KINESIOLOGIE
PROFESSIONELLER KINESIOLOGE IAK
FACHSCHWERPUNKT GEHIRN
Kohler bewegt
Mut
Selbstvertrauen
Angst
gewalt
mobbing
Zufriedenheit
Vorderdorfstrasse 1, 9472 Grabs
081 771 51 30, info@kohlerbewegt.ch
www.kohlerbewegt.ch

darüber reden darüber reden darüber reden
TELEFON • CHAT • MAIL
ZEWO
Tel 143
Die Dargebotene Hand
Ostschweiz und FL
www.ostschweiz.143.ch
Ihre Spende hilft!
PC 90-10437-2

YOGA
Im Räumli
Gruppenstunden | Einzelstunden | Yogatherapie | Workshops
www.yogaimruemli.ch

FENUS
IMMOBILIEN
WIR VERKAUFEN
IHRE IMMOBILIE.
fenuspro.ch

Immer online mit Rii Seez Net
Ob zuhause oder unterwegs – testen Sie das stärkste Netz der Region drei Monate lang gratis und ohne Risiko. Jetzt wechseln und bis zu 569 Franken sparen: riiseeznet.ch/immeronline
3 Monate gratis
Mobile & Internet
Rii Seez Net

GAMPERNEY-BERGLAUF 2024 MIT CO-PRÄSIDIUM

Neuer OK-Präsident für den Grabser Traditionsanlass

Am Samstag, 25. Mai 2024, findet der 40. Gamperney-Berglauf statt. Seit Sommer 2023 gibt es im Organisationskomitee (OK) des Gamperney-Berglaufs einige Vakanzen. Im Februar 2024 konnte Jens Fassbind aus Grabs im OK begrüsst werden – er hat sich bereit erklärt, das Präsidium zu übernehmen.

Anke Neubert – Jens Fassbind ist 33 Jahre alt, verheiratet, wohnhaft in Grabs und leitet von Buchs aus ein KMU in der IT Branche. Er sieht den Gamperney-Berglauf als eine grossartige Grabser Tradition, die weitergeführt werden sollte. Damit auch seine Kinder einmal die Chance haben, an diesem Lauf teilnehmen zu können, hat er sich entschieden, das Präsidium zu übernehmen und so das Fortbestehen des Laufes zu sichern. Er wird den 40. Berglauf an der Seite der aktuellen OK-Präsidentin Petra Sulser begleiten und erhält so schrittweise Einsicht in alle Ressorts.

Anmeldung

Das OK steckt mitten in den Vorbereitungen, das Anmeldeportal ist auf der Website aufgeschaltet, eine frühzeitige Anmeldung (bis 25. April 2024) sichert den Teilnehmerinnen und Teilnehmern das Läufershirt in der angegebenen Grösse. Zudem erhalten alle Finisher des Berglaufes ein Jubiläumsgeschenk!

Bei den Kids-Läufen werden frühzeitige Online-Anmeldungen wie in den letzten Jahren mit 50% der Anmeldegebühr von Raiffeisen gesponsert. Die Anmeldegebühr beträt somit fünf statt zehn Franken.

Alle Läufe finden am Samstag, 25. Mai 2024, statt

Eröffnet wird der Renntag am Samstag, 25. Mai 2024, wieder von den Kindern und Jugendlichen, die die Strecke bis hinauf zum Schurren unter die Füsse nehmen. Alle Läufer, die bis zur Skihütte auf Gamperney laufen, starten eine halbe Stunde später. Die Kidsläufe finden am frühen Samstagnachmittag statt und starten beim Schulhaus Unterdorf in Grabs. Hier warten Streckenlängen zwischen 100 und 1'200 Meter. Jedes der Kinder erhält eine Erinnerungsmedaille und die Möglichkeit, bei der Tombola tolle Preise zu gewinnen.

Gemeinsames Lauftraining

Profitieren Sie ab Mittwoch, 24. April 2024, vom kostenlosen Vorbereitungstraining, lernen Sie die Strecke gemeinsam mit erfahrenen Bergläufern kennen und erhalten so wichtige Tipps! Treffpunkt ist jeweils mittwochs um 18 beim Schulhaus Unterdorf in Grabs. **ACHTUNG:** Am Mittwoch, 15. Mai 2024, fällt das Lauftraining ausnahmsweise aus und am Mittwoch, 22. Mai 2024, findet zudem um 16 Uhr ein Probelauf für alle Kids-Läuferinnen und -Läufer im Schulhaus Unterdorf statt.

Weitere Informationen

Weitere Informationen zum Lauf sind unter www.gamperney-berglauf.ch zu finden.

Jens Fassbind löst Petra Sulser als Präsidentin des OK's Gamperney-Berglauf ab.

GRÄBERRÄUMUNG

Gemäss Art. 15 Abs. 1 des Friedhofreglementes beträgt die Grabesruhe für Erdbestattungs- und Urnengräber mindestens 20 Jahre und für Erdbestattungs-Kindergräber 15 Jahre. Aufgrund von Art. 35 des Friedhofreglementes verfügt der Gemeinderat die **Aufhebung bzw. Räumung folgender Gräber per 31. Oktober 2024**:

Erwachsenen-Erdbestattungsgräber

(beerdigt 2002 bis 2003)

Urnengräber

(beigesetzt 2002 bis 2003)

Angehörige dieser Verstorbenen werden ersucht, die Grabsteine, Einfassungen und Pflanzen bis **spätestens 31. Oktober 2024** zu entfernen. Alles was bis zu diesem Zeitpunkt nicht entfernt ist, verfällt an die Politische Gemeinde. Jegliche Verantwortung und Haftbarkeit der Gemeinde wird ausgeschlossen.

Bei Fragen wenden Sie sich **während der Bürozeiten** an das Gemeindebauamt Grabs (077 429 14 48).

lukashaus

Einladung

zur ordentlichen Mitgliederversammlung

Datum: 25. April 2024
Zeit: 19.00 Uhr
Ort: Lukashaus Grabs

Verein Lukashaus
9472 Grabs
081 750 31 81
info@lukashaus.ch
www.lukashaus.ch

PULLOUT-ANGEBOT AN DER SCHULE GRABS

Begabungsförderung für kognitiv starke Primarschulkinder: Ein innovativer Ansatz zur Förderung der individuellen Entwicklung

«Begabung ist erstens das Potenzial eines Individuums zu ungewöhnlicher oder auffälliger Leistung, also die Kompetenz eines Menschen. Sie ist darüber hinaus zweitens ein Interaktionsprodukt, in dem die individuelle Anlagepotenz mit der sozialen Umgebung in Wechselwirkung steht.» (Zitat Margrit Stamm)

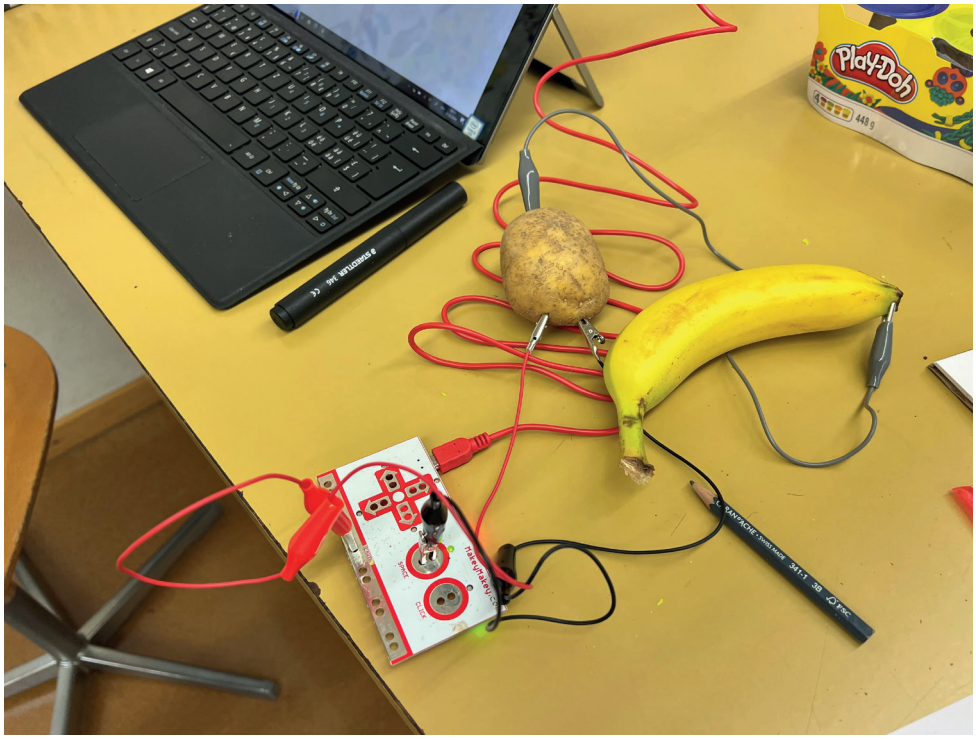

Sarah Alcala und Christina Flühler – Die Förderung von begabten Kindern ist eine dringende Herausforderung. Kinder, die unterfordert sind, suchen nach zusätzlichen Herausforderungen, um ihr volles Potenzial zu entfalten.

Für die individuelle Förderung besonders begabter Schülerinnen und Schüler bestehen verschiedene Möglichkeiten:

Anreicherung (Enrichment) des regulären Unterrichts

Der adäquaten Anreicherung des Unterrichts wird die grösste Bedeutung beigemessen, weil dadurch alle Kinder profitieren. Sie umfasst viele verschiedene individualisierende und anreichernde Lernangebote innerhalb des Lehrplans. Diese Massnahmen liegen im Verantwortungsbereich der Klassenlehrperson.

Beschleunigung der Schullaufbahn (Akzeleration)

- Überspringen von Klassen gemäss Vorgaben des Kantons.
- Frühzeitiger Übertritt vom Kindergarten in die erste Primarklasse.

Auszug einzelner Schülerinnen und Schüler (Pullout)

Niederschwelliges Förderangebot für besonders begabte und hochbegabte Schülerinnen und Schüler während der regulären Unterrichtszeit in einem speziell bezeichneten Raum ausserhalb der eigenen Klasse.

Seit dem Schuljahr 2023-24 gibt es in Grabs ein Pullout-Angebot. Diese **Lernbude** ermöglicht es kognitiv begabten Kindern, während zwei Lektionen pro Woche in einer speziellen Umgebung zu lernen, welche auf ihre individuellen Bedürfnisse zugeschnitten ist. Im Zentrum dieses Programms steht nicht nur die intellektuelle Förderung, sondern auch das spielerische Lernen.

In der **Lernbude** haben die Kinder die Möglichkeit, durch Spiele und interaktive Aktivitäten ihre kreativen Fähigkeiten zu entfalten und ihre Problemlösungskompetenzen zu stärken. Dabei sind die Inhalte bewusst nicht an den Regelklassenunterricht gekoppelt, um den Kindern ein breites Spektrum an Themen und Herausforderungen zu bieten.

Die Ziele dieser Begabtenförderung sind klar definiert:

1. **Anregungen auf einem hohen Niveau ermöglichen:** Das zusätzliche Angebot soll begabte Schülerinnen und Schüler dazu ermutigen, sich intellektuell herauszufordern und ihr Potenzial voll auszuschöpfen.
2. **Wissen und Können im Spezialgebiet der Schülerin und des Schülers fördern:** Die Begabtenförderung konzentriert sich darauf, die individuellen Stärken und Interessen der Schülerinnen und Schüler zu erkennen und gezielt zu fördern.
3. **Eine harmonische Entwicklung der Gesamtpersönlichkeit bestmöglich unterstützen:** Es ist nicht nur wichtig, intellektuelle Fähigkeiten zu fördern, sondern auch die soziale und emotionale Entwicklung der begabten Schülerinnen und Schüler im Blick zu behalten.
4. **Das Feuer bei demotivierten Kindern wieder entfachen:** Nicht alle begabten Kinder zeigen von Anfang an ihr volles Potenzial. Ein wichtiges Ziel der Begabtenförderung ist es daher, auch demotivierte Schülerinnen und Schüler zu identifizieren und durch gezielte Fördermassnahmen wieder für das Lernen zu begeistern.

Im Rahmen der Begabtenförderung wurden im laufenden Schuljahr bereits eine Vielzahl faszinierender Themen behandelt, die das Interesse und die Neugier der Schülerinnen und Schüler geweckt haben. Dazu gehörten unter anderem:

- **Rätselwelten und Escape room:** Ein innovativer Ansatz, um die kreative Problemlösungsfähigkeit der Schülerinnen und Schü-

ler zu fördern. Durch das Entschlüsseln von Rätseln und das Denken ausserhalb der gewohnten Grenzen wurden die Kinder dazu ermutigt, ihre Fähigkeiten auf einzigartige Weise einzusetzen.

- **Phänomenale Mathematik:** Dieses Thema legte den Schwerpunkt auf die Förderung des logischen Denkens und der Problemlösungsfähigkeiten durch die Erkundung faszinierender mathematischer Phänomene.
- **Kryptographie:** Die Schülerinnen und Schüler erhielten einen Einblick in die faszinierende Welt der Verschlüsselung und Entschlüsselung von Nachrichten, wodurch nicht nur ihre mathematischen Fähigkeiten gefördert wurden, sondern auch ihr Verständnis für komplexe Systeme gestärkt wurde.
- **Programmieren:** Die Einführung in verschiedene Programmiersprachen und Technologien wie Bee-Bots, Probots, Makey Makey und Scratch ermöglichte es den Kindern, ihre kreativen Ideen in die Praxis umzusetzen und grundlegende Programmierkonzepte zu erlernen. Es wurden nicht nur Programmierkonzepte eingeführt, sondern diese auch geschickt mit bestehenden Fächern verknüpft. Diese integrierte Herangehensweise eröffnet den Schülerinnen und Schülern nicht nur neue Wege des Lernens, sondern ermöglicht es ihnen auch, Programmierkenntnisse in verschiedenen Kontexten anzuwenden. Zum Beispiel werden die Schülerinnen und Schüler ermutigt, interaktive Geschichten, Poster und Spiele zu erstellen. Durch die Verwendung von Programmiersprachen wie Scratch können sie ihre kreativen Ideen zum Leben erwecken und gleichzeitig ihre Sprachkenntnisse verbessern. Die Verknüpfung von Programmierkonzepten mit bestehenden Fächern ermöglicht den Schülerinnen und Schülern nicht nur eine ganzheitliche Bildung, sondern stärkt auch ihre Fähigkeit, komplexe Probleme zu analysieren und kreative Lösungen zu finden.

Die Begabtenförderung hat sich als ein bereicherndes Programm erwiesen, das nicht nur das kognitive Wachstum, sondern auch die persönliche Entwicklung der Schülerinnen und Schüler unterstützt.

Die Arbeit in der **Lernbude** hat gezeigt, dass das gesamte Schulumfeld bereichert und gestärkt wird. Es ist ein wichtiger Schritt hin zu einer Bildungslandschaft, die die Vielfalt und Einzigartigkeit jedes einzelnen Kindes wertschätzt und fördert. Es ist geplant, die Palette der angebotenen Themen kontinuierlich zu erweitern, um den vielfältigen Interessen und Talenten aller Schülerinnen und Schüler gerecht zu werden.

AKTIONSTAG «VU GARTA ZU GARTA» VOM SONNTAG, 2. JUNI 2024

Ein Spaziergang durch die Gärten von Grabs

Grabs ist geprägt von vielen schönen alten und neuen Gebäuden, zu denen oft auch ein Gartenstück gehört – direkt von der Strasse her einsehbar oder diskret hinter einem Schopf oder Stallgebäude verborgen. Dorfspaziergänge, oft mit Besuchern oder Familie, lohnen sich – gibt es doch an den oft schön dekorierten Häusern und liebevoll gepflegten Gärten immer wieder Neues zu entdecken.

Zum zweiten Mal findet am **Sonntag, 2. Juni 2024, von 13 bis 17 Uhr**, der Aktionstag «**Vu Garta zu Garta**» statt. Bei diesem Anlass öffnen verschiedene Privatgärten Türen und ermöglichen Gartenliebhabern und Pflanzenfreunden an ihrem Gartenglück teilzuhaben. Ob Zier- oder Nutzgarten – meist zeichnen langjährige Arbeit, kreative Ideen und die Liebe zur Natur viele Gärten aus und können an diesem Tag interessierten Personen vorgestellt werden.

Dieses Jahr sucht das Organisationskomitee Grabser Gärten, die sich unterhalb der Staatsstrasse befinden.

Ziel ist es, gemeinsam bei einem gemütlichen Rundgang Einblick in Gärten mit unterschiedlichem Charakter zu gewinnen, sich auszutauschen, fachzusimpeln und mit neuen Ideen für die Gestaltung und den Anbau im eigenen Garten heimzukehren.

Interessierte, die als Gastgeber an diesem Tag ihre Gartentüre für Publikum öffnen sowie alle, die gerne an diesem Rundgang teilnehmen möchten, sind herzlich eingeladen, sich unter der Mailadresse grabsergartentag@gmail.com unverbindlich über den Anlass zu informieren. Das Organisationskomitee freut sich über rege Beteiligung.

UHC Rangers Grabs Werdenberg since 1997

grabs

Grabs am

17. slowUp Werdenberg-Liechtenstein

Sonntag, 5. Mai 2024, 10 bis 17 Uhr

slowUp - Ein aktiver Erlebnistag für alle. Am 5. Mai 2024 stehen die Hauptstrassen im Werdenberg und dem Fürstentum Liechtenstein wiederum für Jung und Alt auf Rädern, Rollen oder zu Fuss zur Verfügung. Die wunderschöne Rundstrecke führt von Sennwald über Grabs bis Plattis-Weite und von Vaduz bis Ruggell.

Grabs bietet folgende Aktivitäten und Verpflegungsangebote:

Festplatz Kirchbünt

- UHC Rangers Grabs-Werdenberg
  Verpflegung: *leckere Rangerburger, Veggieburger, Hot Dog, Kuchenbuffet und Soft-Ice, diverse Getränke und feine Kaffeespezialitäten von Jeronimo Coffee*
  Aktivitäten: *Unihockeyfeld zum spielen und Tore schiessen, Torwandschiessen, Fotobox*
- Sanitätsposten
- Tankstelle mit frischem Grabser-Wasser
- CEVI Werdenberg und Evangelische Kirchgemeinde Grabs-Gams
  Fallbalken, Kinderschminken
- Evangelische Kirchgemeinde Grabs-Gams
  9 Uhr in der Aula Kirchbünt: slowUp Gottesdienst zum Thema «Voller Einsatz»; begleitet von der P25 Band
- Werdenberg Tourismus
  Infos über die Region und das Schloss Werdenberg

Weitere Infos

- www.slowUp.ch und www.grabs.ch

slowUp Werdenberg-Liechtenstein

EINWOHNERVEREIN GRABSERBERG

Einladung zur ordentlichen Hauptversammlung

Dienstag, 30. April 2024, 20 Uhr, im Schulhaus Grabserberg

Anschliessend an die Versammlung berichten Heinz Stäheli und Elisabeth Möbes über die Hilfsorganisation «**Maisha Mema Foundation Tansania**». Ein kleiner Imbiss wird offeriert.

Die Einladung geht an alle Vereinsmitglieder sowie an alle, die Interesse an unserem Verein haben. Neumitglieder sind herzlich willkommen!

Kontakt

Elisabeth Eggenberger (Präsidentin)
081 771 51 03
steinagger@bluewin.ch
www.evgrabserberg.ch

über 120 km Wanderwege!
Verkehrsverein Grabs
chomm go wandere

EINLADUNG ZUR HAUPTVERSAMMLUNG

Dienstag, 7. Mai 2024
19.30 Uhr, Rest. Schäfli, Grabs

Traktanden: statutarische

Damit die Hauptversammlung kulinarisch und organisatorisch problemlos geplant werden kann, bitten wir euch **neu** um eine **Anmeldung** bis **spätestens am Montag, 22. April 2024**, bei Heiri Vetsch (h.vetsch@gmx.ch, 079 820 05 70). Vielen Dank für euer Verständnis.

Im Anschluss an die Hauptversammlung unterhält uns die a-cappella Formation «Singa-pur» mit Liedern aus Pop und Jazz – Evergreens, «lüpfig und gmögig»!

Der Vorstand des Verkehrsvereins freut sich auf eine rege Beteiligung.

100 % Recycling, FSC-zertifiziert, CO2-neutrale Produktion