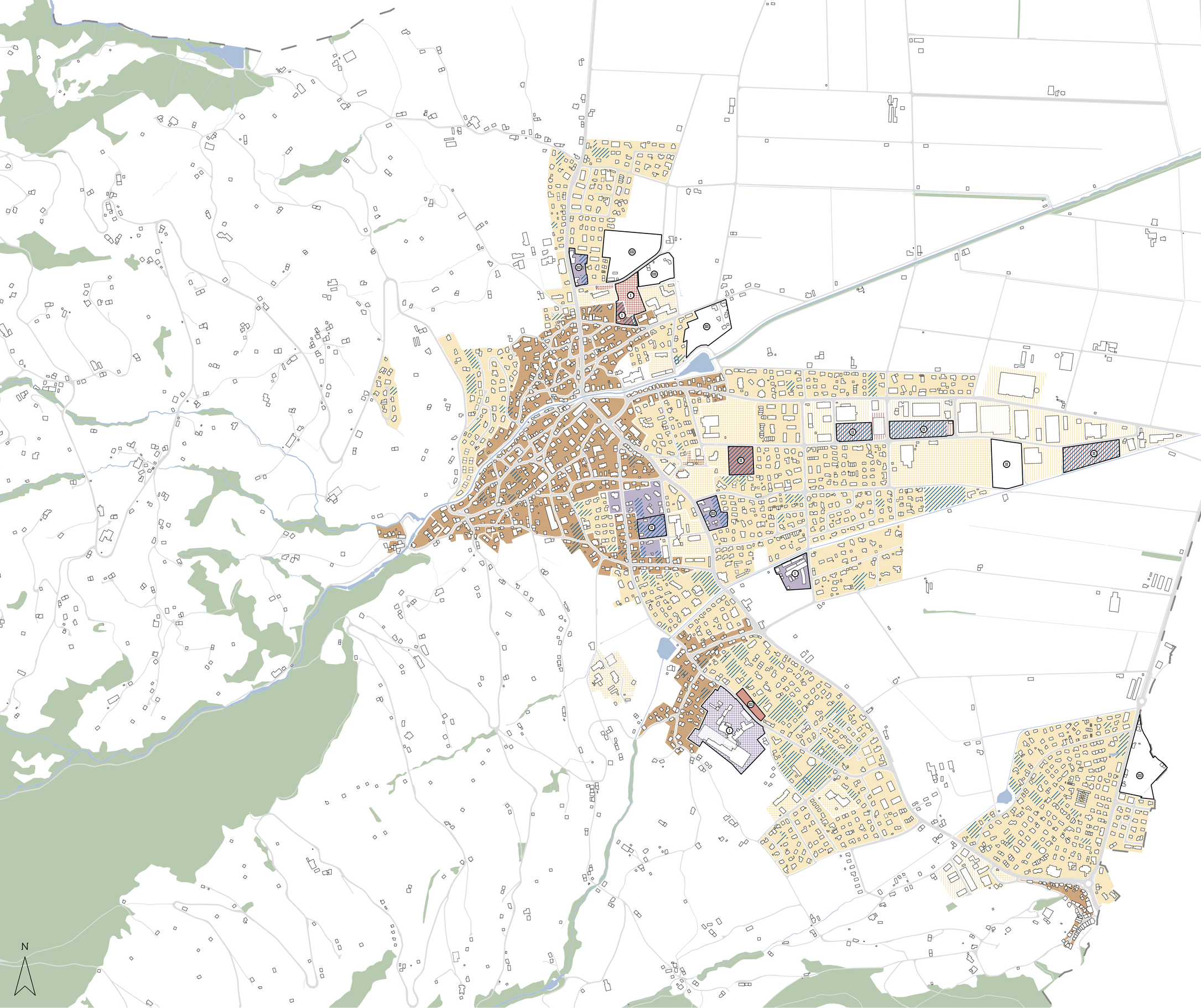

Gemeinde Grabs
Strategieplan

29. November 2024 | M 1:5'000

Innenentwicklungsstrategien

Wohn-/Mischgebiete

- Bewahren (Veredeln)
- Aufwerten (Fortschreiben)
- Weiterentwickeln (Ergänzen)
- Umstrukturieren (Neuentwickeln)

Arbeitsgebiete

- Bewahren (Veredeln)
- Aufwerten (Fortschreiben)
- Weiterentwickeln (Ergänzen)
- Umstrukturieren (Neuentwickeln)

Gebiete für öffentliche Bauten und Anlagen

- Bewahren (Veredeln)
- Aufwerten (Fortschreiben)
- Weiterentwickeln (Ergänzen)
- Umstrukturieren (Neuentwickeln)

Umsetzung

- I 1. Priorität (innert 5 Jahren)
- II 2. Priorität (innert 15 Jahren)
- III 3. Priorität (innert 25 Jahren)

Hinweise

- Gebäude, bestehend
- Gebäude, projektiert
- Baulücke
- Gewässer
- Wald
- Verkehrsfläche

Daten der amtlichen Vermessung vom 28. November 2024
4.3273.002.200.230 IEK_Grabs_241129.vxw, ame-rme/sob-sst

m.